

ASS[®]

Architektur Seil System

ASS Stainless Steel system
for architectural use

MINI und SUPER-MINI
Mini and Super-Mini

Die neue Generation der Terminals und Wantenspanner ist da! Filigran und ästhetisch. Damit gehören die überdimensionierten Standardausführungen der Vergangenheit an.

A new generation of terminals and rigging screws. Ornamental and aesthetic. The large standard types are now a thing of the past.

MINI und SUPER-MINI heißt die Herausforderung der Zukunft. Mini and Super-Mini are the fittings for today.

Ein Seildurchmesser – 3 Verbindungsgenerationen. One rope diameter - 3 connector options.

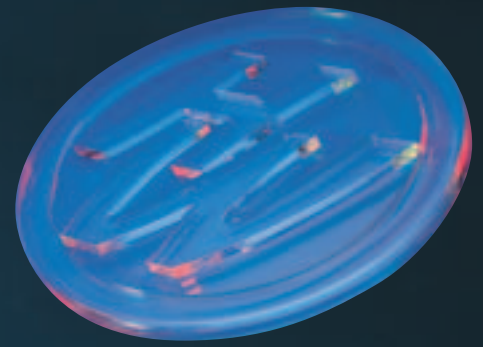

Ausgabe 03/04

Edition 03/04



Wir danken Ihnen für Ihr Interesse an unserem ASS Architektur Seil System und freuen uns, Ihnen mit diesem Katalog, Ausgabe 3/02 eine Vielzahl von Neuteilen präsentieren zu können.

Zur besseren Orientierung haben wir nachstehend ein Inhaltsverzeichnis der Neuteile für Sie erstellt.

ASS Abdeckscheibe	50
ASS Abhänger einstrang mit Anschraubhülse	36
ASS Abhänger einstrang mit Augschraube	37
ASS Abhänger mehrstrang	37
ASS Anschraubhülse	38
ASS Anschraubklemme	32
ASS Anschraubklemme Endstück	33
ASS Aughülse	52
ASS Augschraube	42
ASS Deko-Spannvorrichtung	39
ASS Display-Klemme	46
ASS Huckepack-Klemme	52
ASS Klemmgabel	47
ASS Klemmring	38
ASS Kreuzklemme, einfach mit Wandanschluß M 8	48
ASS Mini-Gewindeterminale Typ KW mit langem Gewinde	15
ASS Mini-Schraubterminal mit Auge zur Selbstmontage	21
ASS Mini-Schraubterminal mit Außengewinde zur Selbstmontage	21
ASS Mini-Schraubterminal mit Gabel zur Selbstmontage	21
ASS Mini-Schraubterminal mit Innengewinde zur Selbstmontage	21
ASS Radienscheibe für runde Pfosten	35
ASS Verschußkappe	38
ASS Y-Konsole	51
ASS Zylinderterminal	38
Drahtseilschere	23
NIRO Sechskant Holzschraube DIN 571	56
NIRO Sechskant Sicherungsmutter DIN 985	59
NIRO Senkschraube mit Innensechskant DIN 7991	56
NIRO Spanplattenschraube	56
NIRO Zylinderschraube mit Innensechskant DIN 6912	56

Beachten Sie bitte außerdem, daß folgende bekannte Produkte jetzt in weiteren Abmessungen erhältlich sind:

ASS Augmutter – Neu in den Abmessungen M 10 und M 12	42
ASS Kugel mit Innengewinde – Neu mit kleinerem Außendurchmesser	41
ASS Mini-Gewindeauge – Jetzt auch mit Linksgewinde lieferbar	30
ASS Mini-Gewindeterminale – Jetzt auch für 10 mm Seil	14
ASS Mini-Gewindeterminale Typ KW – Jetzt auch für 8 mm und 10 mm Seil	15
ASS Rosette – gestanzt	50
ASS Stopper – Neu in der Nenngröße 2	40
ASS Super-Mini-Gewindeterminale – Jetzt auch für 2 mm und 8 mm Seil	15
ASS Super-Mini-Gewindeterminale mit langem Gewinde – Jetzt auch für 8 mm Seil	15
ASS Super-Mini-Linsenkopfterminal – Neu für 2 mm Seil	17
ASS Super-Mini-Senkkopfterminal – Neu für 2 mm Seil	17
NIRO Gewindestange – Jetzt auch in M 4 erhältlich und sämtliche Größen L = 500 mm	57
NIRO Stockschrabe – Jetzt auch mit Linksgewinde und in M 4 lieferbar	57

Wenn Sie Fragen zu unseren Neuteilen – oder zum ASS Architektur Seil System überhaupt – haben, rufen Sie uns einfach an. Wir beraten Sie gern!

Ihr ASS-Team

We thank you for your interest in our ASS Stainless Steel System for Architectural use and are very pleased to present our new catalogue, edition 3/02 with a large variety of new items.

Dear Customer!

For quick reference the new items are listed below:

ASS Attaching clip	32
ASS Attaching sleeve	38
ASS Clamping jaw	47
ASS Clamping ring	38
ASS Cylindrical terminal	38
ASS Display clip	46
ASS Eye bolt	42
ASS Hanging unit, multiple	37
ASS Hanging unit, simple type with attaching sleeve	36
ASS Hanging unit, simple type with eye bolt	37
ASS Locking cap	38
ASS Piggyback clip	52
ASS Screw terminal with eye, Mini type	21
ASS Screw terminal with internal thread, Mini type	21
ASS Screw terminal with jaw, Mini type	21
ASS Screw terminal with outside thread, Mini type	21
ASS Sleeve with eye connector	52
ASS Special washer	35
ASS Tensioning unit for decoration purposes	39
ASS Threaded terminal type KW, Mini type with extra long thread	15
ASS Wall bracket, Y type	51
End stop for ASS Attaching clip	33
NIRO Countersunk bolt with hexagon socket head DIN 7991	56
NIRO Cover washer	50
NIRO Cross recessed chipboard screw	56
NIRO Cross-over clip, simple with connection to the wall M 8	48
NIRO Cylindrical screw with hexagon socket head DIN 6912	56
NIRO Hexagon wood screw acc. to DIN 571	56
NIRO Self-locking hexagon nut acc. to DIN 985	59
Wire rope cutters	23

In addition the size range of the products below has been increased:

ASS Ball – New with smaller outside diameter	41
ASS Cone terminal, Super-Mini type – Now available for 2 mm rope	17
ASS Dome head terminal, Super-Mini type – Now available for 2 mm rope	17
ASS Rose – punched	50
ASS Stopper – New in nominal size 2	40
ASS Threaded eye, Mini type – Available with left hand thread	30
ASS Threaded terminal type KW, Mini type – New for rope 8 mm and 10 mm	15
ASS Threaded terminal with long thread, Super-Mini type – Available for 8 mm rope	15
ASS Threaded terminal, Mini type – Now available for 10 mm rope	14
ASS Threaded terminal, Super-Mini type – Now available for rope 2 mm and 8 mm	15
ASS Wall/Ceiling eye nut – Now available in M 10 and M 12	42
NIRO Threaded rod – New in M 4 and all sizes with L = 500 mm	57
NIRO Wall stud – Now available with left hand thread and in M 4	57

If you have any questions regarding the new items or the complete ASS System, please do not hesitate to contact us. It would be a pleasure for us to support you!

Yours ASS-Team

Artikel	Seite	Artikel	Seite
Abdeckscheibe	50	Mini-Wantenspanner mit einem Terminal	29
Abhänger einstrang mit Anschraubhülse	36	Mini-Wantenspanner mit einer Gabel	29
Abhänger einstrang mit Augschraube	37	Mini-Wantenspanner mit Gabel und Terminal	25
Abhänger mehrstrang	37	Mini-Wantenspanner mit Gewindestange + Terminal	28
Abhängesystem	66	Mini-Wantenspanner mit zwei Gabeln	27
Anschraubgabel	31	Mini-Wantenspanner mit zwei Terminals	24
Anschraubhülse	38	Multi-Winkel-Abgang für glatte Pfosten	34
Anschraubklemme	32	Multi-Winkel-Abgang für runde Pfosten	34
Anschraubklemme Endstück	33	Multi-Winkel-Stopper für glatte Pfosten	35
Augenschraube DIN 444 mit Holzgewinde	58	Multi-Winkel-Stopper für runde Pfosten	35
Augenschraube DIN 444 mit metr. Gewinde	58	Ösenschraube, lange Ausführung	58
Aughülse	52	Radienscheibe für runde Pfosten	35
Augmutter	42	Ringmutter	62
Augschraube	42	Ringschraube	62
Augterminal, Standard	18	Rosette	50
Augverschraubung zur Selbstmontage	22	Schäkel, gerade Form	62
Bodenträger	44	Schäkel, geschweifte Form	62
Bügeldrahtseilklemme, schwere Ausführung	60	Sechskant Holzschraube DIN 571	56
Deko-Spannvorrichtung	39	Schraubterminal zur Selbstmontage	21
Display-Klemme	46	Sechskant Sicherungsmutter DIN 985	59
Drahtseilklemme, leichte Ausführung	60	Sechskantmutter DIN 934	59
Drahtseilschere	23	Senkschraube mit Innensechskant	56
Duplex-Klemme	60	Simplex-Klemme	60
Endstopper	41	Spannschloß ähnlich DIN 1480 mit Anschweißenden	61
Feuerwehr-Karabinerhaken	61	Spannschloß mit Haken und Öse	61
Flache Sechskantmutter DIN 439	59	Spannschloß mit zwei Haken	61
Gabelterminal, Standard	16	Spannschloß mit zwei Ösen	61
Gabelverschraubung zur Selbstmontage	22	Spanplattenschraube	56
Gewindeauge, Standard	30	Stockschraube	57
Gewindestange	57	Stopper	40
Gewindestift	57	Super-Mini-Gabelterminal	16
Gewindeterminal, Standard	14	Super-Mini-Gewindegabel, lang	30
Gewindeverschraubung mit Außengewinde	22	Super-Mini-Gewindeterminal mit langem Gewinde	15
Gewindeverschraubung mit Innengewinde	22	Super-Mini-Gewindeterminal	15
Huckepack-Klemme	52	Super-Mini-Linsenkopfterminal	17
Hutmutter DIN 1587	59	Super-Mini-Senkkopfterminal	17
Kausche	60	Super-Mini-Wantenspanner mit einem Terminal	29
Kette, kurzgliedrig	63	Super-Mini-Wantenspanner mit Gabel + Terminal	25
Kette, langgliedrig	63	Super-Mini-Wantenspanner mit Gabel + Terminal, lang	26
Kettenschnellverschluß	61	Super-Mini-Wantenspanner mit zwei Gabeln, lang	26
Klemmgabel	47	Super-Mini-Wantenspanner mit zwei Terminals	24
Klemmring	38	Super-Mini-Wantenspanner mit zwei Terminals, lang	26
Kreuzklemme	49	Super-Mini-Wantenspanner-Mittelstück, lang	26
Kreuzklemme 3 D	48	T-Konsole	51
Kreuzklemme mit Wandanschluß	49	Unterlegscheibe DIN 125, Form A	58
Kreuzklemme mit Wandanschluß + seitl. Abgang	49	Verschlußkappe	38
Kreuzklemme mit Wandanschluß + 2 seitl. Abgängen	49	Wandkonsole, Standard	50
Kreuzklemme, einfach M 8	48	Wantenspanner mit Auge und Terminal, Standard	28
Kreuzklemme, einfach M 12	48	Wantenspanner mit Gabel und Terminal, Standard	25
Kugel mit Innengewinde	41	Wantenspanner mit zwei Gabeln, Standard	27
Lasche für ASS Bodenträger	44	Wantenspanner mit zwei Terminals, Standard	24
Mini-Augterminal	18	Wantenspanner-Mittelstück für Mini und Super-Mini	27
Mini-Gabel mit Innengewinde	31	Wantenspanner-Mittelstück, Standard	27
Mini-Gabelterminal	16	Winkel für ASS Bodenträger	44
Mini-Gewindeauge	30	Wirbelgabel	31
Mini-Gewindegabel	30	Y-Konsole	51
Mini-Gewindeterminal mit Innengewinde	18	Zylinderklemme	23
Mini-Gewindeterminal	14	Zylinderschraube mit Innensechskant	56
Mini-Gewindeterminal Typ KW mit langem Gewinde	15	Zylinderterminal	38
Mini-Gewindeterminal Typ KW	15		
Mini-Schraubterminal mit Auge	21		
Mini-Schraubterminal mit Außengewinde	21		
Mini-Schraubterminal mit Gabel	21		
Mini-Schraubterminal mit Innengewinde	21		
Mini-Senkkopfterminal	17		
Mini-Wantenspanner mit Auge und Terminal	28		

Die Sortierung der Artikel nach Artikelgruppen finden Sie in unserer zugehörigen Preisliste 1/2000.

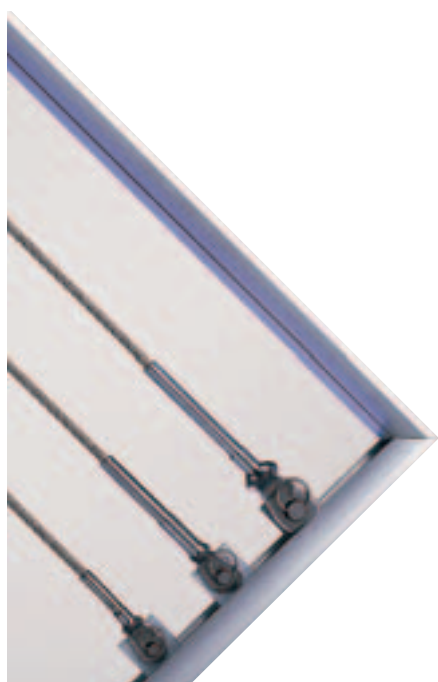

Article	Page
Angle for ASS Shelf Support	44
Angle Positioner for flat posts	34
Angle Positioner for round posts	34
Angle Stopper for flat posts	35
Angle Stopper for round posts	35
Attaching clip	32
Attaching sleeve	38
Ball	41
Capped nut DIN 1587	59
Clamping jaw	47
Clamping ring	38
Cone terminal, Mini type	17
Cone terminal, Super-Mini type	17
Countersunk bolt with hexagon socket head	56
Cover washer	50
Cross recessed chipboard screw	56
Cross-over clip	49
Cross-over clip 3D	48
Cross-over clip M 8, simple	48
Cross-over clip with connection to the wall	49
Cross-over clip with connection to the wall and eye connector	49
Cross-over clip with connection to the wall and two eye connectors	49
Cross-over clip, simple	48
Cylindrical rope clip	23
Cylindrical screw with hexagon socket head	56
Cylindrical terminal	38
Display clip	46
Dome head terminal, Super-Mini type	17
Duplex clip	60
End stop for ASS Attaching clip	33
End stop	41
Eye bolt	42
Eye bolt with right hand thread	62
Eye bolts according to DIN 444 with metric thread	58
Eye bolts according to DIN 444 with wood thread	58
Eye nut	62
Eye terminal for self assembly	22
Eye terminal, Mini type	18
Eye terminal, Standard type	18
Hanging System	66
Hanging unit, multiple	37
Hanging unit, simple type with attaching sleeve	36
Hanging unit, simple type with eye bolt	37
Hexagon lock nut DIN 439	59
Hexagon nut DIN 934	59
Hexagon wood screw acc. to DIN 571	56
Jaw terminal for self assembly	22
Jaw terminal, Mini type	16
Jaw terminal, Standard type	16
Jaw terminal, Super-Mini type	16
Jaw, Mini type with internal thread	31
Locking cap	38
Long link chain	63
Piggyback clip	52
Plain jaw	31
Quick link	61
Rigging Screw, Mini type, with eye and terminal	28
Rigging Screw, Mini type, with jaw and jaw	27
Rigging Screw, Mini type, with jaw and terminal	25
Rigging Screw, Mini type, with one jaw	29
Rigging Screw, Mini type, with one terminal	29
Rigging Screw, Mini type, with terminal and terminal	24

Article	Page
Rigging Screw, Mini type, with rod and terminal	28
Rigging Screw, Standard type, with eye and terminal	28
Rigging Screw, Standard type, with jaw and jaw	27
Rigging Screw, Standard type, with jaw and terminal	25
Rigging Screw, Standard type, with two terminals	24
Rigging Screw, Super-Mini type, with two jaws, long type	26
Rigging Screw, Super-Mini type, with jaw and terminal	25
Rigging Screw, Super-Mini type, with jaw and terminal, long type	26
Rigging Screw, Super-Mini type, with one terminal	29
Rigging Screw, Super-Mini type, with two terminals	24
Rigging Screw, Super-Mini type, with two terminals, long type	26
Rigging Screw-body, for Mini and Super-Mini type	27
Rigging Screw-body, Standard type	27
Rigging Screw-body, Super-Mini type, long type	26
Rose	50
Screw terminal for self assembly	21
Screw terminal with eye, Mini type	21
Screw terminal with internal thread, Mini type	21
Screw terminal with jaw, Mini type	21
Screw terminal with outside thread, Mini type	21
Self-locking hexagon nut acc. to DIN 985	59
Shackle, anchor type	62
Shackle, U-type	62
Shank collared eye bolt, long type	58
Shelf Support	44
Short link chain	63
Simplex clip	60
Sleeve with eye connector	52
Snap hook	61
Special washer	35
Stopper	40
Strap for ASS Shelf Support	44
Stud	57
Swivel jaw	31
Tensioning unit for decoration purposes	39
Thimble	60
Threaded eye, Mini type	30
Threaded eye, Standard type	30
Threaded jaw, Mini type	30
Threaded jaw, Super-Mini type, long	30
Threaded rod	57
Threaded terminal type KW, Mini type	15
Threaded terminal type KW, Mini type, extra long	15
Threaded terminal with internal thread	22
Threaded terminal with outside thread	22
Threaded terminal, Mini type	14
Threaded terminal, Mini type, with internal thread	18
Threaded terminal, Standard type	14
Threaded terminal, Super-Mini type	15
Threaded terminal, Super-Mini type, with long thread	15
Turnbuckle similar to DIN 1480 with stub ends	61
Turnbuckle with eye and eye	61
Turnbuckle with hook and eye	61
Turnbuckle with hook and hook	61
Wall bracket, small type	51
Wall bracket, Standard type	50
Wall bracket, Y type	51
Wall stud	57
Wall/Ceiling Eye nut	42
Washer DIN 125, Form A	58
Wire rope clip, heavy pattern	60
Wire rope clip, light pattern	60
Wire rope cutters	23

List of contents

Please find the numerical order acc. to the stock number in our corresponding price list, edition 1/2000.

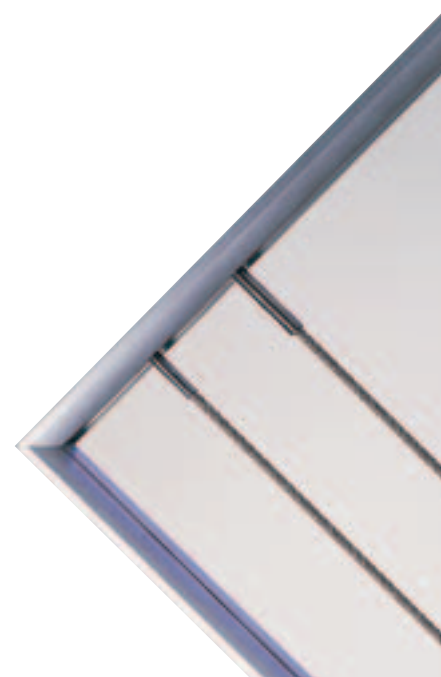



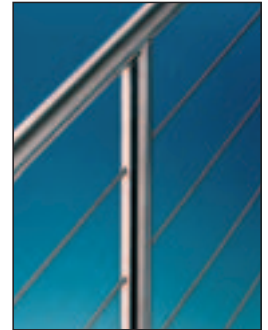
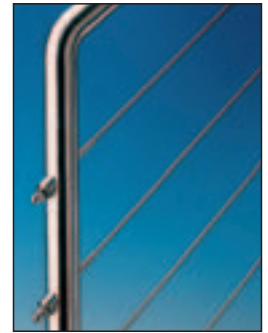







ASS[®]

SUPER-MINI

*Ein filigranes System
im Trend unserer Zeit
An up to date ornamental system*



KLEIN aber FEIN

*The best things come in a
small package*

Verarbeitungsrichtlinie für richtiges Verpressen/Walzen von Gewindeterminals

Verpressen/Walzen

STANDARD und ASSMINI

mit den üblichen, vom Hersteller der Maschinen empfohlenen Backen/Walzen

ASSSUPER-MINI

i. d. R. mit den Backen/Walzen des nächst kleineren Seil-Durchmessers,
z. B. ASSSUPER-MINI Ø 4 mm mit den Backen/Walzen von Ø 3 mm
Ø 3 mm mit den Backen/Walzen von Ø 2,5 mm

Achtung: Ø 8 mm mit den Backen/Walzen von Ø 6 mm Standard
Zur Verarbeitung von ASSSUPER-MINI Terminals
für Ø 2 mm ist ein Sonderwerkzeug erforderlich

Bei ASS MINI und ASS SUPER-MINI (außer Ø 2 mm) sind keine neuen Werkzeuge erforderlich.

Einlegetiefe

Bitte die untenstehende Skizze beachten.

Walzen analog dem Verpressen

Keine Wulst nach dem Verpressen/Walzen bei ASS SUPER-MINI

ASSSUPER-MINI = Aesthetisch, Stark, Sicher

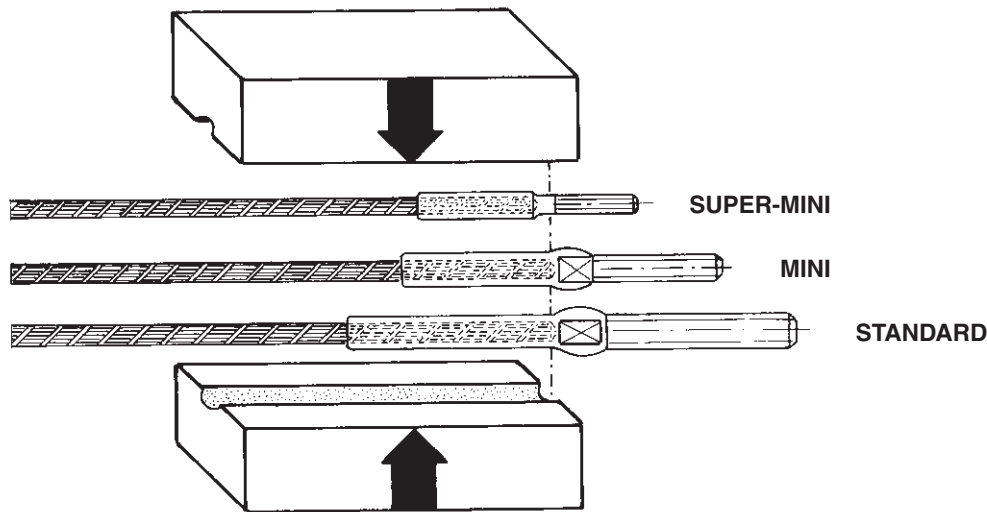

Instructions for the correct pressing/rolling of threaded terminals

Pressing/Rolling

Standard and ASSMini type

Use the standard dies/swages as recommended by the machine manufacturer.

ASS Super-Mini

as a rule use the next size die/swage down, e.g.

ASS Super-Mini type for Ø 4 mm use die/swage for Ø 3 mm rope.
Ø 3 mm use die/swage for Ø 2,5 mm rope.

Attention: Ø 8 mm use die/swage for Ø 6 mm standard.
For pressing/rolling of ASSSUPER-MINI terminals
for Ø 2 mm as special tool is required.

Standard dies/swages are used for the ASSMini and ASS Super-Mini type (besides Ø 2 mm).

Please see above drawing for the positioning of wire rope and terminal before pressing.

The same criteria applies for both pressing and roll swaging.

There should be no flash after pressing/roll swaging the ASS Super-Mini.

ASS Super-Mini = Aesthetic, Strong, Safe

Seilkonstruktionen

7 x 7 nach DIN 3055
7 x 19 nach DIN 3060

1 x 19 nach DIN 3053

Wichtiger Hinweis!

Maßänderungen bei allen Artikeln vorbehalten. Sofern genaue Anschlußmaße benötigt werden, bitte rückfragen.

Mit Erscheinen dieses Kataloges sind sämtliche Daten früherer Kataloge ungültig.

Rope constructions

7 x 7 according to DIN 3055
7 x 19 according to DIN 3060

1 x 19 according to DIN 3053

Important note!

All dimensions are subject to change without notice. If exact dimensions are required please reconfirm with us.

This edition supercedes all previous editions.

Bestellängen von fertigverpreßten Seilen

Length considerations when ordering swaged ropes

Bestellänge L
order length L

Gewindeterminal mit Außengewinde
Threaded terminal with outside thread



Gabelterminal
Jaw terminal



Senkkopfterminal
Cone terminal



Linsenkopfterminal
Dome head terminal



Augterminal
Eye terminal



Gewindeterminal mit Innengewinde
Threaded terminal with internal thread



Wantenspanner, mittlere Einstellung
Rigging screw with half the thread exposed

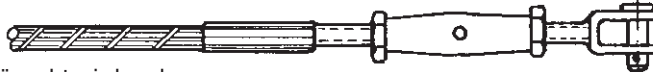

Falls eine andere Einstellung des Wantenspanners gewünscht wird, geben Sie dies bitte in Ihrer Bestellung an.

If different exposed thread length is required, please confirm at time of order.

Bitte beachten Sie bei der Montage von Treppengeländern, daß je nach Befestigungsart unterschiedliche Zuschläge für die Seillänge berücksichtigt werden müssen. Dies gilt insbesondere für den ASS Multi-Winkel-Abgang (Befestigung mit ASS Kugel oder NIRO Hutmutter) sowie für die ASS Radienscheibe für runde Pfosten.

The finished lengths of the ropes are effected by the choice of end fittings, especially the ASS Angle Positioner (with ASS Ball or NIRO Capped nut) and the ASS Special Washer for round posts. Please take this into account when ordering.

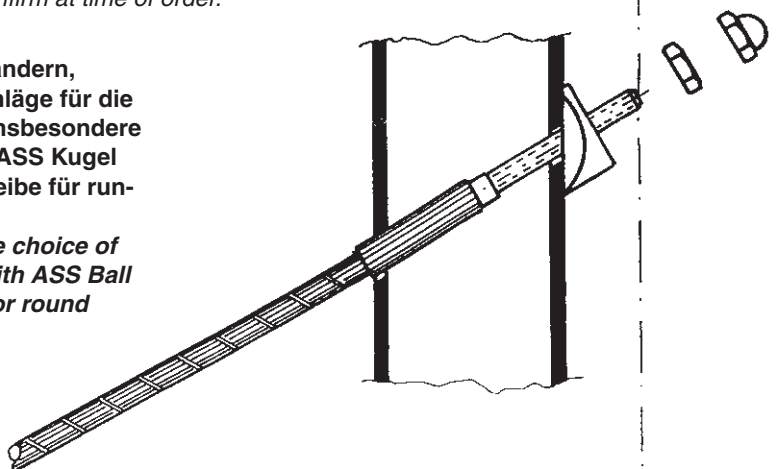

Wichtiger Hinweis!

Maßänderungen bei allen Artikeln vorbehalten. Sofern genaue Anschlußmaße benötigt werden, bitte rückfragen.

Mit Erscheinen dieses Kataloges sind sämtliche Daten früherer Kataloge ungültig.

Important note!

All dimensions are subject to change without notice. If exact dimensions are required please reconfirm with us.

This edition supercedes all previous editions.



Die Angaben beziehen sich auf statische, nicht auf dynamische Belastungen, ordnungsgemäßes Verpressen/Walzen vorausgesetzt.

This information is based on static and not on dynamic loads, assuming correctly swaged terminals.

Bruchkraft der mit Seilen verpreßten Terminals

Breaking load limit of terminals swaged on a wire rope

STANDARD

≥ 90 % der Mindestbruchlast des Seiles
 ≥ 90 % of the minimum breaking load of the rope

MINI

≥ 90 % der Mindestbruchlast des Seiles
 ≥ 90 % of the minimum breaking load of the rope

SUPER-MINI

≥ 90 % der Mindestbruchlast des Seiles
 ≥ 90% of the minimum breaking load of the rope

Bitte Bruchlast nicht mit Tragfähigkeit verwechseln.

Please do not mix up breaking load limits with working load limits.

Diese Werte basieren auf Zerreißversuchen mit Drahtseilen 7 x 7 nach DIN 3055 und 7 x 19 nach DIN 3060.

These results are based on breaking tests with wire ropes 7 x 7 according to DIN 3055 and 7 x 19 according to DIN 3060.

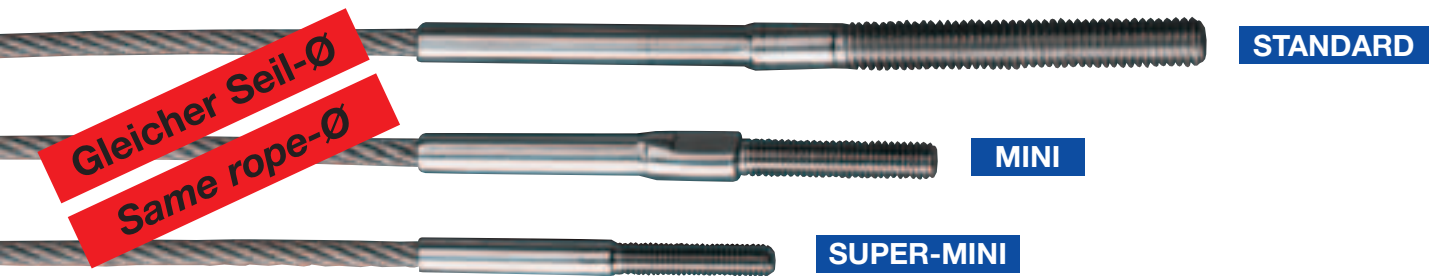

EIN Seildurchmesser - DREI Terminal-Generationen One rope diameter - three connector options

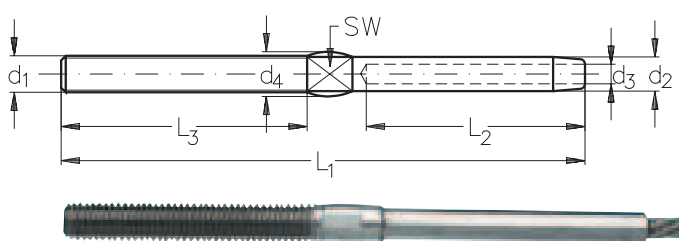

NIRO Gewindeterminale
mit Rechts- und Linksgewinde
Standard

NIRO Threaded Terminal
with right and left hand thread
Standard type

Seil-Ø rope-Ø mm	Gewinde thread d ₁	d ₂ mm	d ₃ mm	d ₄ mm	L ₁ mm	L ₂ mm	L ₃ mm	SW mm	Rechtsgewinde right hand thread Artikel-Nr. stock no.	Linksgewinde left hand thread Artikel-Nr. stock no.
2,5	M 5	5,4	2,7	6,5	86	35	40	4	301 010 005	301 011 005
3	M 6	6,3	3,3	7,0	97	38	48	5	301 010 006	301 011 006
4	M 8	7,5	4,3	8,5	115	45	54	6	301 010 008	301 011 008
5	M 10	9,0	5,3	10,5	128	52	61	7	301 010 010	301 011 010
6	M 12	12,5	6,3	13,5	162	63	79	10	301 010 012	301 011 012
7	M 14	14,2	7,3	15,0	178	70	90	12	301 010 014	-
8	M 16	16,0	8,3	17,0	214	80	102	14	301 010 016	301 011 016
10	M 20	17,8	10,5	18,5	215	90	105	15	301 010 020	301 011 020

NIRO Gewindeterminale für Seil-
durchmesser > 10 mm auf Anfrage.
NIRO Threaded terminals for rope
diameter > 10 mm on request.

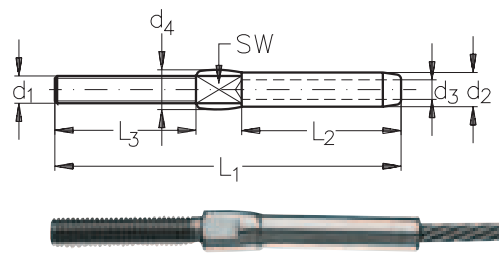

ASS Mini-Gewindeterminale
mit Rechts- und Linksgewinde

ASS Threaded Terminal, Mini type
with right and left hand thread

Seil-Ø rope-Ø mm	Gewinde thread d ₁	d ₂ mm	d ₃ mm	d ₄ mm	L ₁ mm	L ₂ mm	L ₃ mm	SW mm	Rechtsgewinde right hand thread Artikel-Nr. stock no.	Linksgewinde left hand thread Artikel-Nr. stock no.
3	M 5	6,3	3,3	7,0	58	27	25	5	311 010 005	311 011 005
4	M 6	7,5	4,3	8,5	75	35	30	6	311 010 006	311 011 006
5	M 8	9,0	5,3	10,5	80	40	30	7	311 010 008	311 011 008
6	M 10	12,5	6,3	14,0	105	50	40	10	311 010 010	311 011 010
10	M 16	17,8	10,5	17,8	215	88	100	15	311 010 016	-

Bitte beachten Sie das durch
das Anpressen der Schlüssel-
fläche bedingte Maß d₄.
Please take the dimension d₄
into consideration which is
determined by the pressing.

DBGM
geschütztes
Design
registered
design

Sofern keine genauen Angaben hinsichtlich der Ausführung in der Bestellung gemacht werden, liefern wir die obenaufgeführten Artikel mit Rechtsgewinde.
All items are delivered with right hand thread unless specified otherwise.



ASS Mini-Gewindeterminale Typ KW
mit Rechts- und Linksgewinde

ASS Threaded terminal type KW, Mini type
with right and left hand thread

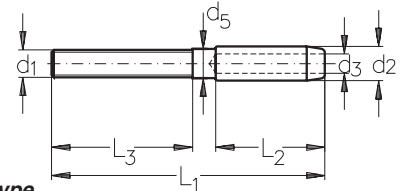

DBGM

Seil-Ø rope-Ø mm	Gewinde thread d ₁	d ₂ mm	d ₃ mm	d ₅ mm	L ₁ mm	L ₂ mm	L ₃ mm	Rechtsgewinde right hand thread Artikel-Nr. stock no.	Linksgewinde left hand thread Artikel-Nr. stock no.
3	M 5	6,3	3,3	5,5	48	18	25	311 014 005	311 015 005
4	M 6	7,5	4,3	6,4	59	24	30	311 014 006	311 015 006
5	M 8	9,0	5,3	7,8	68	30	30	311 014 008	311 015 008
6	M 10	12,5	6,3	10,8	84	36	40	311 014 010	311 015 010
8	M 12	16,0	8,3	14,0	115	55	50	311 014 012	311 015 012
10	M 16	17,8	10,5	15,5	142	70	60	311 014 016	311 015 016



ASS Mini-Gewindeterminale Typ KW
mit langem Gewinde, rechts und links

ASS Threaded terminal type KW, Mini type
with extra long thread, right and left hand

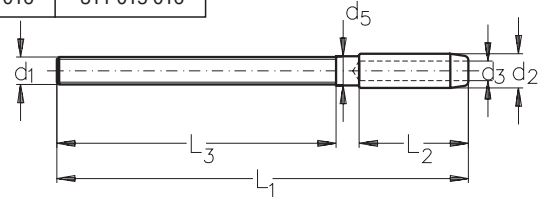

DBGM

Seil-Ø rope-Ø mm	Gewinde thread d ₁	d ₂ mm	d ₃ mm	d ₅ mm	L ₁ mm	L ₂ mm	L ₃ mm	Rechtsgewinde right hand thread Artikel-Nr. stock no.	Linksgewinde left hand thread Artikel-Nr. stock no.
3	M 5	6,3	3,3	5,5	73	18	50	311 016 005	311 017 005
4	M 6	7,5	4,3	6,4	89	24	60	311 016 006	311 017 006
5	M 8	9,0	5,3	7,8	98	30	60	311 016 008	311 017 008
6	M 10	12,5	6,3	10,8	124	36	80	311 016 010	311 017 010
8	M 12	16,0	8,3	14,0	165	55	100	311 016 012	311 017 012
10	M 16	17,8	10,5	15,5	202	70	120	311 016 016	311 017 016



ASS Super-Mini-Gewindeterminale
mit Rechts- und Linksgewinde

ASS Threaded Terminal, Super-Mini type
with right and left hand thread

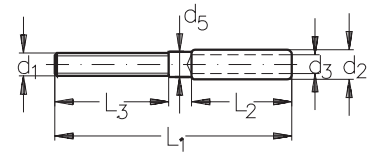

DBP

Seil-Ø rope-Ø mm	Gewinde thread d ₁	d ₂ mm	d ₃ mm	d ₅ mm	L ₁ mm	L ₂ mm	L ₃ mm	Rechtsgewinde right hand thread Artikel-Nr. stock no.	Linksgewinde left hand thread Artikel-Nr. stock no.
2	M 3	4,5	2,2	4,0	35	15	15	321 010 003	321 011 003
3	M 4	5,4	3,3	4,6	45	20	20	321 010 004	321 011 004
4	M 5	6,5	4,3	5,5	52	22	25	321 010 005	321 011 005
5	M 6	7,5	5,3	6,4	63	25	30	321 010 006	321 011 006
6	M 8	9,0	6,3	7,8	68	30	30	321 010 008	321 011 008
8	M 10	12,5	8,5	10,8	88	40	40	321 010 010	321 011 010



ASS Super-Mini-Gewindeterminale
mit langem Gewinde, rechts und links

ASS Threaded Terminal, Super-Mini type
with extra long thread, right and left hand

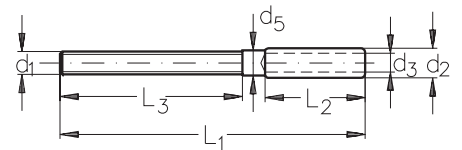

DBP

Seil-Ø rope-Ø mm	Gewinde thread d ₁	d ₂ mm	d ₃ mm	d ₅ mm	L ₁ mm	L ₂ mm	L ₃ mm	Rechtsgewinde right hand thread Artikel-Nr. stock no.	Linksgewinde left hand thread Artikel-Nr. stock no.
3	M 4	5,4	3,3	4,6	65	20	40	321 012 004	321 013 004
4	M 5	6,5	4,3	5,5	77	22	50	321 012 005	321 013 005
5	M 6	7,5	5,3	6,4	93	25	60	321 012 006	321 013 006
6	M 8	9,0	6,3	7,8	98	30	60	321 012 008	321 013 008
8	M 10	12,5	8,5	10,8	128	40	80	321 012 010	321 013 010

Hinweis: d₅ entspricht bei ordnungsgemäßer Verpressung beim Typ KW und der Super-Mini-Ausführung dem Durchmesser nach dem Verpressen, daher ist der Schaft ohne Wulst (siehe Foto), d₅ ist aber nicht identisch mit dem Bohrungsdurchmesser in den Stützen. **Der Verpresser der Drahtseile (Konfektionär) gibt Ihnen gern Auskunft.**

d₅ corresponds for type KW and Super-Mini-type to the diameter after swaging, therefore the shaft is without bulge (see photo). d₅ does not correspond to the diameter of the bore whole in the posts. **The responsible swaging company will give you the required details.**

Sofern keine genauen Angaben hinsichtlich der Ausführung in der Bestellung gemacht werden, liefern wir die obenaufgeführten Artikel mit Rechtsgewinde.

All items are delivered with right hand thread unless specified otherwise.

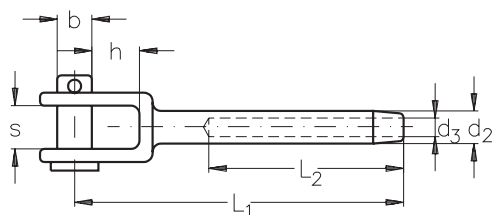

**NIRO Gabelterminal
Standard**

**NIRO Jaw Terminal
Standard type**

Seil-Ø rope-Ø mm	d ₂ mm	d ₃ mm	L ₁ mm	L ₂ mm	h mm	s mm	b mm	Artikel-Nr. stock no.
3	6,3	3,3	67	38	8,5	7	6,0	301 020 003
4	7,5	4,3	76	45	11	10	7,9	301 020 004
5	9,0	5,3	85	52	13	12	9,0	301 020 005
6	12,5	6,3	108	63	22	13	12,0	301 020 006
7	14,2	7,3	114	70	22	14	12,5	301 020 007
8	16,0	8,3	146	80	22	15	13,9	301 020 008
10	17,8	10,5	153	90	24	18	15,9	301 020 010
12	20,0	12,5	204	105	28	25	19,0	301 020 012

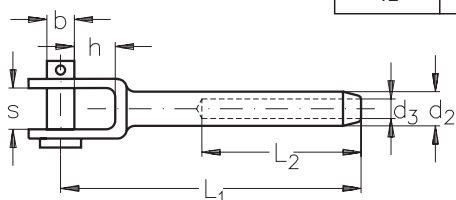

ASS Mini-Gabelterminal

ASS Jaw Terminal, Mini type

Seil-Ø rope-Ø mm	d ₂ mm	d ₃ mm	L ₁ mm	L ₂ mm	h mm	s mm	b mm	Artikel-Nr. stock no.
3	6,3	3,3	56	27	9	7	5	311 020 003
4	7,5	4,3	64	35	8	8	6	311 020 004
5	9,0	5,3	71	40	11	11	8	311 020 005
6	12,5	6,3	86	50	13	12	9	311 020 006

DBGM

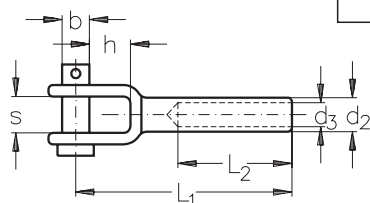

ASS Super-Mini-Gabelterminal

ASS Jaw Terminal, Super-Mini type

Seil-Ø rope-Ø mm	d ₂ mm	d ₃ mm	L ₁ mm	L ₂ mm	h mm	s mm	b mm	Artikel-Nr. stock no.
3	5,5	3,5	45	20	9,5	7,5	5	321 020 003
4	6,3	4,4	45	22	9,5	7,5	5	321 020 004
5	7,5	5,3	52	25	10,0	10,0	6	321 020 005
6	9,0	6,5	58	30	11,0	11,0	8	321 020 006

DBP

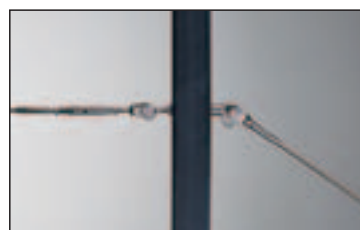
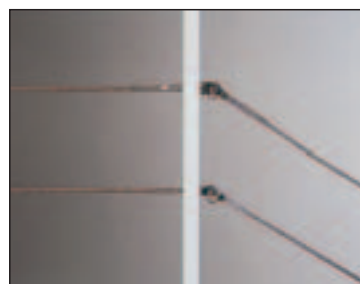
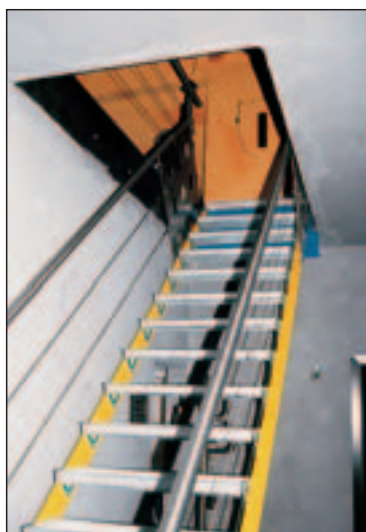

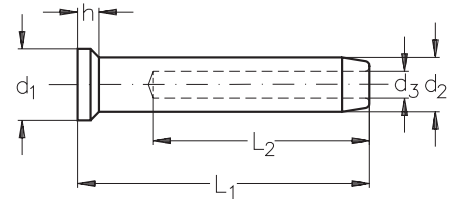

ASS Mini-Senkopfterminal

ASS Cone Terminal, Mini type

DBGM

Seil-Ø rope-Ø mm	d ₁ mm	d ₂ mm	d ₃ mm	L ₁ mm	L ₂ mm	h mm	Artikel-Nr. stock no.
3	8,0	6,3	3,3	34	27	2	311 030 003
4	9,5	7,5	4,3	43	35	2	311 030 004
5	13,0	9,0	5,3	50	40	3	311 030 005
6	16,5	12,5	6,3	64	50	3	311 030 006

ASS Super-Mini-Senkopfterminal

ASS Cone Terminal, Super-Mini type

DBP

Seil-Ø rope-Ø mm	d ₁ mm	d ₂ mm	d ₃ mm	L ₁ mm	L ₂ mm	h mm	Artikel-Nr. stock no.
2	7,6	4,5	2,2	21,0	15	1,7	321 030 002
3	8,7	5,4	3,3	27,0	20	2,0	321 030 003
4	10,9	6,5	4,3	29,0	22	2,5	321 030 004
5	12,5	7,5	5,3	32,5	25	3,0	321 030 005
6	15,0	9,0	6,3	38,0	30	4,0	321 030 006

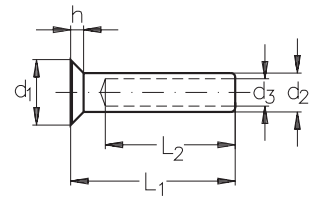

ASS Super-Mini-Linsenkopfterminal

ASS Dome head Terminal, Super-Mini type

DBP

Seil-Ø rope-Ø mm	d ₁ mm	d ₂ mm	d ₃ mm	L ₁ mm	L ₂ mm	h mm	Artikel-Nr. stock no.
2	7,6	4,5	2,2	19	15	1,65	321 040 002
3	8,7	5,4	3,3	25	20	1,70	321 040 003
4	10,9	6,5	4,3	27	22	2,20	321 040 004
5	12,5	7,5	5,3	30	25	2,50	321 040 005
6	15,0	9,0	6,3	35	30	3,00	321 040 006

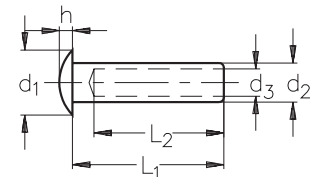

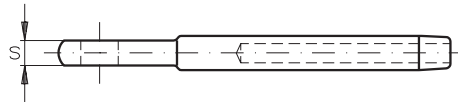
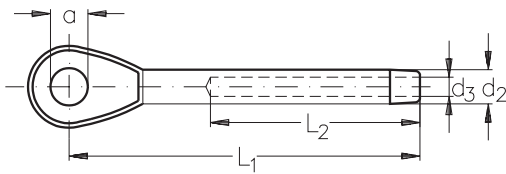

**NIRO Augterminal
Standard**

**NIRO Eye Terminal
Standard type**

Seil-Ø rope-Ø mm	d ₂ mm	d ₃ mm	L ₁ mm	L ₂ mm	a mm	s mm	Artikel-Nr. stock no.
3	6,3	3,3	55	38	6,5	5,0	301 025 003
4	7,5	4,3	65	45	8,5	6,0	301 025 004
5	9,0	5,3	79	52	10,0	7,0	301 025 005
6	12,5	6,3	94	63	12,5	8,0	301 025 006
7	14,2	7,3	105	70	12,5	9,0	301 025 007
8	16,0	8,3	124	80	14,5	10,0	301 025 008
10	17,8	10,5	144	90	16,0	12,0	301 025 010
12	20,0	12,5	160	105	19,3	14,5	301 025 012

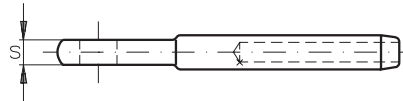
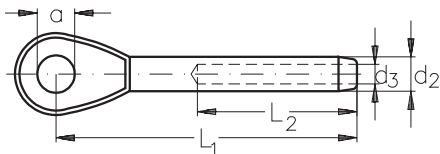

ASS Mini-Augterminal

ASS Eye Terminal, Mini type

Seil-Ø rope-Ø mm	d ₂ mm	d ₃ mm	L ₁ mm	L ₂ mm	a mm	s mm	Artikel-Nr. stock no.
3	6,3	3,3	40	18	6,5	5	311 025 003
4	7,5	4,3	52	24	8,5	6	311 025 004
5	9,0	5,3	62	30	9,5	7	311 025 005
6	12,5	6,3	75	36	13,0	8	311 025 006

DBGM

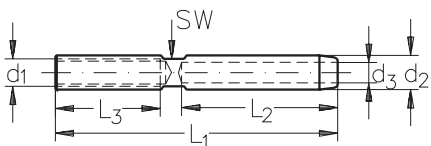

**ASS Mini-Gewindeterminale
mit Innengewinde, rechts und links**

**ASS Threaded Terminal, Mini type
with internal thread, right and left hand**

Seil-Ø rope-Ø mm	Gewinde thread d ₁	d ₂ mm	d ₃ mm	L ₁ mm	L ₂ mm	L ₃ mm	SW mm	Rechtsgewinde right hand thread Artikel-Nr. stock no.	Linksgewinde left hand thread Artikel-Nr. stock no.
3	M 5	6,5	3,3	54	27	20	5	311 012 003	311 013 003
4	M 6	7,5	4,3	62	35	20	6	311 012 004	311 013 004
5	M 6	9,0	5,3	67	40	20	7	311 012 005	311 013 005
6	M 8	12,5	6,3	82	50	25	10	311 012 006	311 013 006
8	M 10	16,0	8,3	106	60	40	14	311 012 008	311 013 008

DBGM

Sofern keine genauen Angaben hinsichtlich der Ausführung in der Bestellung gemacht werden, liefern wir die ASS Mini Gewindeterminale mit Innengewinde mit Rechtsgewinde.
The ASS Threaded terminals, Mini type, with internal thread are delivered with right hand thread unless specified otherwise.



Geländer aus Edelstahl-Drahtseilen

Geländer sind Sicherheitseinrichtungen, die vor Absturz schützen sollen. Pfosten, Handlauf und Geländerhöhe sind so zu dimensionieren, daß Personen nicht zu Schaden kommen können. Die Art und Weise der Ausfachung durch Seile muß sicherstellen, daß niemand zwischen den Seilen hindurchfallen kann. Die Anordnung der Seile hat so zu erfolgen, daß ein Überklettern durch Kleinkinder vermieden wird.

Ballustrading made from stainless steel ropes

Ballustrading is a security measure to protect falling. Posts, handrails and the height of the ballustrade should guarantee the safety of everyone. Infill ropes must ensure no one can fall through and infants can not over-climb them.

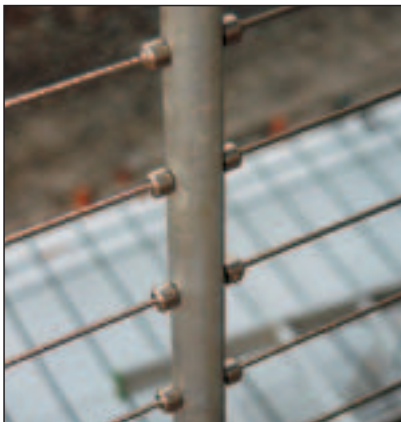
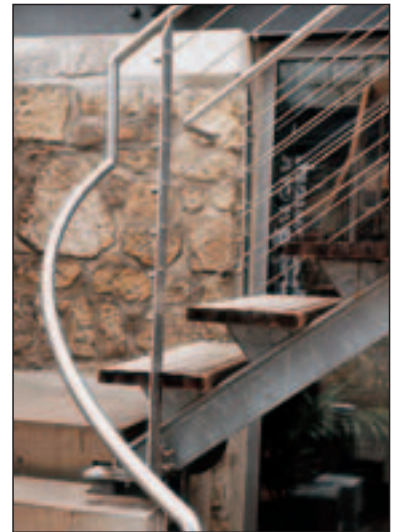

**ASS Schraubterminal
zur Selbstmontage**

**ASS Screw terminal
for self assembly**

DBGM

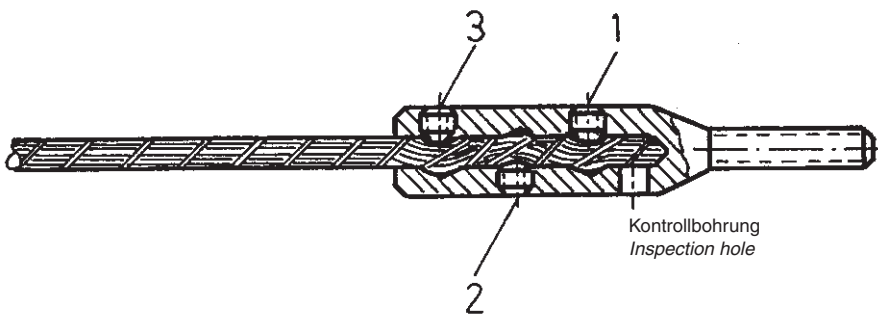

**Wichtiger Hinweis zu ASS Schraubterminals,
Standard und Mini-Ausführung**

Unsere ASS Schraubterminals kommen überall dort zum Einsatz, wo aufgrund schwieriger Aufmaß-Situationen vor Ort montiert werden muß.

In anderen Fällen, z. B. im privaten oder Hobby-Bereich müssen die Seile individuell angepaßt und die Anschlußteile manuell montiert werden.

Für diese Fälle bieten die ASS Schraubterminals für 2, 3 und 4 mm NIRO-Drahtseile die optimale Lösung bei zufriedenstellender Belastbarkeit der montierten Seile. Wir setzen dabei eine gewissenhafte und sorgfältige Montage voraus.

Die von uns entwickelten und durch DBGM geschützten ASS Schraubterminals werden durch drei jeweils um 180° zueinander in radialer Richtung versetzt angeordneten Gewindestifte mit dem Drahtseil verschraubt. Die gegenüberliegenden Enden der Gewindebohrungen haben Vertiefungen, in die das Drahtseil durch die Gewindestifte gepreßt wird. Dadurch erhält das Seil im Terminal einen sinusförmigen Verlauf.

Zerreiversuche haben ergeben, da durch die sinusförmige Verschraubung des Drahtseiles eine ca. 50 % höhere Belastbarkeit erreicht wird als bei vergleichbarem glatten Seilverlauf innerhalb des Schraubterminals. Bei diesen Versuchen wurden die Gewindestifte jeweils mit 5 Nm mittels Drehmomentschlüssel angezogen, was wir bei der Montage ebenfalls dringend empfehlen.

Wichtig ist außerdem, da das Drahtseil vor der Montage in das Terminal eingeschoben wird, bis es in der Kontrollbohrung sichtbar wird. Die Gewindestifte werden in der Reihenfolge 1, 2 und 3 entsprechend der obigen Anleitung angezogen (siehe Abbildung).

Bitte beachten Sie, da trotz sorgfältiger Montage die Belastbarkeit des Seiles gegenüber verpreten/aufgewalzten Seilen abzumindern ist.

Important notes for the ASS Self Assembly Screw terminal, Standard and Mini type

Our ASS Self Assembly Screw terminals are designed for fitting on-site when exact dimensions are not available in advance.

The ASS Self Assembly Screw terminals for wire ropes 2, 3 and 4 mm diameter are suitable for use by the non-professional but care must be taken with the fitting to the wire rope in order to achieve an acceptable capacity for the completed ropes.

Designed by our company and protected by DBGM the ASS Self Assembly Screw terminals are assembled on the rope by employing three threaded studs arranged in a radial direction at 180° to each other. By tightening the studs the rope is compressed and takes on the shape of a sinus curve inside the terminal.

Our break tests have indicated that the sinus curve gives a 50 % higher breaking load of the rope when compared to passing the rope through the fitting parallel. We employed a torque key and tightened the studs to 5 Nm for our tests and recommend the same procedure is used in the field.

The rope should be inserted into the terminal until it is visible through the inspection hole and studs should be tightened in order 1, 2, 3 as above instructions (see drawing).

The efficiency rating of these self assembly screw terminals is not as high as swaged or pressed terminals and therefore the total capacity of the rope must be reduced to cater for this.



ASS Mini-Schraubterminal
mit Außengewinde, rechts und links
zur Selbstmontage

ASS Screw terminal, Mini type
with outside thread, right and left hand
for self assembly

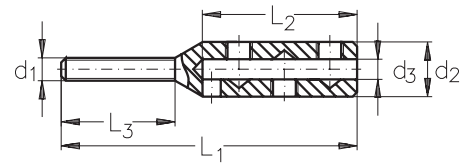

DBGM

Nenngröße nominal size	Seil-Ø rope-Ø mm	Gewinde thread d ₁	d ₂ mm	d ₃ mm	L ₁ mm	L ₂ mm	L ₃ mm	Rechtsgewinde right hand thread Artikel-Nr. stock no.	Linksgewinde left hand thread Artikel-Nr. stock no.
2	2	M 4	8	2,4	50	25	20	331 010 002	331 012 002
3	3	M 4	10	3,5	56	32	20	331 010 003	331 012 003
4	4	M 5	12	4,5	65	34	25	331 010 004	331 012 004

Seilkonstruktionen:
7 x 7 nach DIN 3055
7 x 19 nach DIN 3060

Rope constructions:
7 x 7 according to DIN 3055
7 x 19 according to DIN 3060

ASS Mini-Schraubterminal
mit Innengewinde, rechts und links
zur Selbstmontage

ASS Screw terminal, Mini type
with internal thread, right and left hand
for self assembly

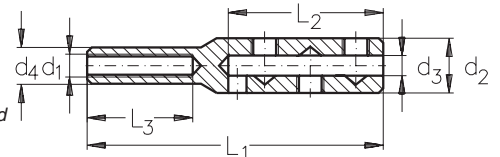

DBGM

Nenngröße nominal size	Seil-Ø rope-Ø mm	Gewinde thread d ₁	d ₂ mm	d ₃ mm	d ₄ mm	L ₁ mm	L ₂ mm	L ₃ mm	Rechtsgewinde right hand thread Artikel-Nr. stock no.	Linksgewinde left hand thread Artikel-Nr. stock no.
2	2	M 4	8	2,4	6	50	25	20	331 210 002	331 212 002
3	3	M 4	10	3,5	6	56	32	20	331 210 003	331 212 003
4	4	M 5	12	4,5	8	65	34	25	331 210 004	331 212 004

Seilkonstruktionen:
7 x 7 nach DIN 3055
7 x 19 nach DIN 3060

Rope constructions:
7 x 7 according to DIN 3055
7 x 19 according to DIN 3060

ASS Mini-Schraubterminal
mit Auge zur Selbstmontage

ASS Screw terminal, Mini type
with eye for self assembly

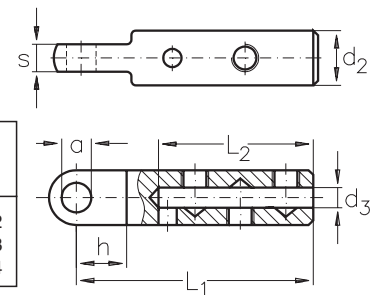

DBGM

Nenngröße nominal size	Seil-Ø rope-Ø mm	d ₂ mm	d ₃ mm	L ₁ mm	L ₂ mm	a mm	s mm	h mm	Artikel-Nr. stock no.
2	2	8	2,4	37	25	4,5	4	9	331 310 002
3	3	10	3,5	43	32	5,5	5	11	331 310 003
4	4	12	4,5	52	34	6,5	6	11	331 310 004

Seilkonstruktionen:
7 x 7 nach DIN 3055
7 x 19 nach DIN 3060

Rope constructions:
7 x 7 according to DIN 3055
7 x 19 according to DIN 3060

ASS Mini-Schraubterminal
mit Gabel zur Selbstmontage

ASS Screw terminal, Mini type
with jaw for self assembly

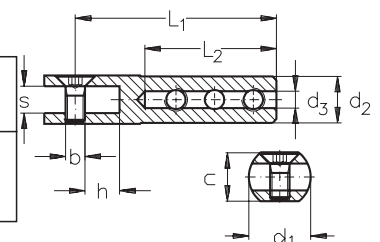

DBGM

Nenngröße nominal size	Seil-Ø rope-Ø mm	c mm	d ₁ mm	d ₂ mm	d ₃ mm	L ₁ mm	L ₂ mm	s mm	h mm	b	Artikel-Nr. stock no.
2	2	10,0	12	8	2,4	37	25	4,5	7	M 4	331 410 002
3	3	10,5	13	10	3,5	50	32	5,5	9	M 4	331 410 003
4	4	12,5	16	12	4,5	52	34	6,5	9	M 5	331 410 004

Seilkonstruktionen:
7 x 7 nach DIN 3055
7 x 19 nach DIN 3060

Rope constructions:
7 x 7 according to DIN 3055
7 x 19 according to DIN 3060

ASS Schraubterminal mit Rechtsgewinde
zur Selbstmontage

ASS Screw terminal with right hand thread
for self assembly

Kontrollbohrung
inspection hole

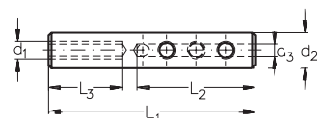

DBGM

Nenngröße nominal size	Seil-Ø rope-Ø mm	d ₁	d ₂ mm	d ₃ mm	L ₁ mm	L ₂ mm	L ₃ mm	Artikel-Nr. stock no.
4	3 + 4	M 6	12	4,5	70	40	25	331 510 004

Seilkonstruktionen:
7 x 7 nach DIN 3055
7 x 19 nach DIN 3060

Rope constructions:
7 x 7 according to DIN 3055
7 x 19 according to DIN 3060

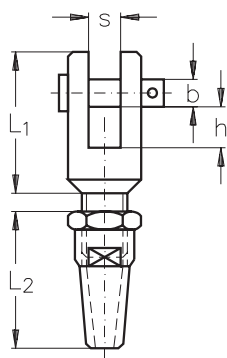

ASS Gabelverschraubung
zur Selbstmontage

ASS Jaw terminal
for self assembly

Nenngröße nominal size	Seil-Ø rope-Ø mm	L ₁ mm	L ₂ mm	h mm	s mm	b mm	Artikel-Nr. stock no.
3	3	28	29	14	4,8	5	331 610 003
4	4	31	31	9	7	6	331 610 004
5	5	37	36	12	8	8	331 610 005
6	6	39	49	14	10	8	331 610 006
8	8	49	47	17	12	10	331 610 008
10	10	55	64	15	11	12	331 610 010
12	12	72	75	23	18	19	331 610 012

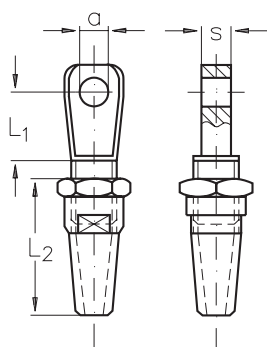

ASS Augverschraubung
zur Selbstmontage

ASS Eye terminal
for self assembly

Nenngröße nominal size	Seil-Ø rope-Ø mm	L ₁ mm	L ₂ mm	a mm	s mm	Artikel-Nr. stock no.
3	3	21	29	5	5	331 620 003
4	4	22	31	6	7	331 620 004
5	5	36	36	8	8	331 620 005
6	6	36	50	11	9	331 620 006
8	8	27	47	15	11	331 620 008
10	10	40	64	16	11	331 620 010
12	12	44	75	19	19	331 620 012

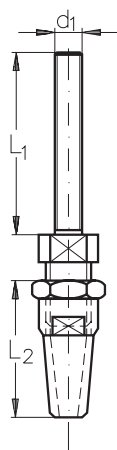

ASS Gewindeverschraubung mit Außengewinde **ASS Threaded Terminal with outside thread**
zur Selbstmontage, rechts for self assembly, right hand thread

Nenngröße nominal size	Seil-Ø rope-Ø mm	d ₁	L ₁ mm	L ₂ mm	Artikel-Nr. stock no.
3	3	M 6	40	29	331 710 003
4	4	M 8	50	31	331 710 004
5	5	M 10	66	36	331 710 005
6	6	M 12	72	49	331 710 006

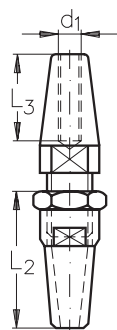

ASS Gewindeverschraubung mit Innengewinde **ASS Threaded Terminal with internal thread**
zur Selbstmontage, rechts for self assembly, right hand thread

Nenngröße nominal size	Seil-Ø rope-Ø mm	d ₁	L ₂ mm	L ₃ mm	Artikel-Nr. stock no.
3	3	M 5	29	15	331 720 003
4	4	M 6	31	15	331 720 004
5	5	M 8	36	20	331 720 005
6	6	M 8	49	20	331 720 006



Montageanleitung für ASS Gabel-, ASS Aug- und ASS Gewindeverschraubung
Assembly instructions for ASS Jaw terminal, ASS Eye terminal and ASS Threaded terminal



Montageanleitung für ASS Gabel-, Aug- und Gewindeverschraubung

Zunächst die Gabel-/Aug-/Gewindeverschraubung auseinanderschrauben. Im Inneren finden Sie zwei Keile:

Achtung:

gelber Keil für Seilkonstruktionen 7 x 7 und 7 x 19
 weißer Keil für Seilkonstruktionen 1 x 19

Das Seilende in die konische Hälfte der Verschraubung stecken, Außendrähte mit einem Gegenstand lösen, so daß ein Drahtbesen entsteht (siehe Abbildung).

Keil so einsetzen, daß die Seele (innere Litze) in der Nut liegt und ca. 1-2 mm über Oberkante Keil abschließt. Die Außendrähte gleichmäßig um den eingesetzten Keil drehen. Die beiden Teile der Verschraubung zusammenfügen und im Schraubstock oder mit zwei Schlüsseln fest zusammenschrauben.

Assembly instructions for ASS Jaw terminal, ASS Eye terminal and ASS Threaded terminal

First unscrew the jaw/eye/threaded terminal.

Inside you will find two cones, one coloured yellow for 7 x 7 and 7 x 19 construction ropes and one coloured white for 1 x 19 construction ropes. Slide the screwed end over the rope, then unlay the outer wires to expose the core. The cone should be fed over the core and the outer wires laid back over it (see drawing).

The core should be laid in the groove and should end about 1-2 mm higher than the top edge of the cone.

Assembly of the fitting can now take place by screwing both halves firmly together using a vice or two spanners.

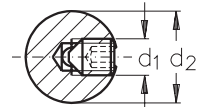
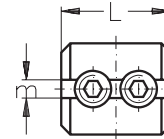
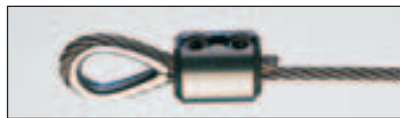

ASS Zylinderklemme

ASS Cylindrical rope clip

DBGM
 geschütztes
 Design
 registered
 design

Nenngröße nominal size	Seil-Ø rope-Ø mm	m mm	d ₁	d ₂ mm	L mm	Artikel-Nr. stock no.
4	3 + 4	4,2	M 8	20	24	391 510 004
6	5 + 6	6,2	M 10	28	32	391 510 006

Nur für Seilkonstruktionen 7 x 7 und 7 x 19 verwendbar.
 Only applicable for rope constructions 7 x 7 and 7 x 19.

Drahtseilschere

Wire rope cutters

Nenngröße nominal size	empfohlen für Seile bis Durchmesser recommended for ropes up to diameter mm	Artikel-Nr. stock no.
7	4	392 010 007
9	6	392 010 009



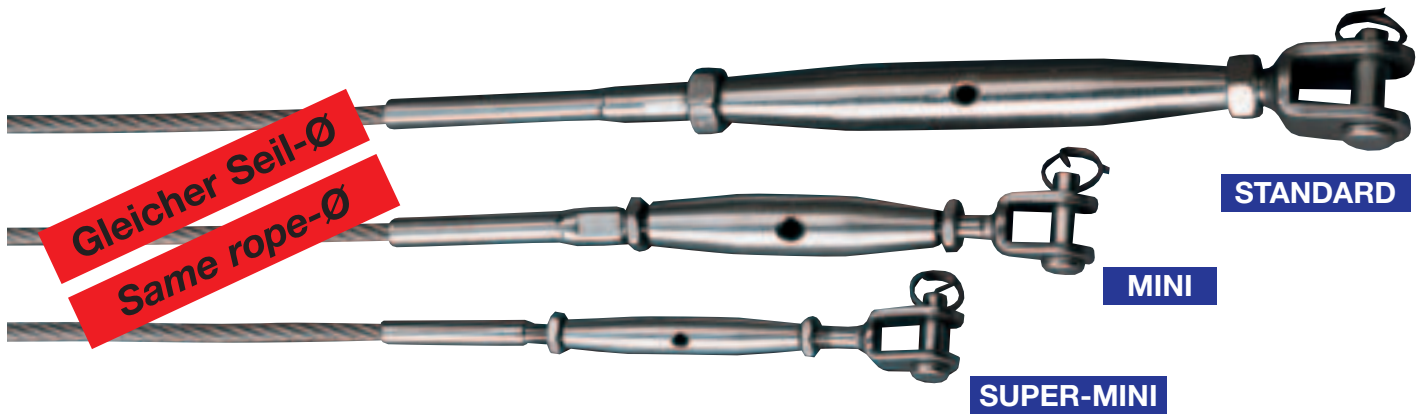

EIN Seildurchmesser - **DREI** Wantenspanner-Generationen
One rope diameter - Three Rigging screw options

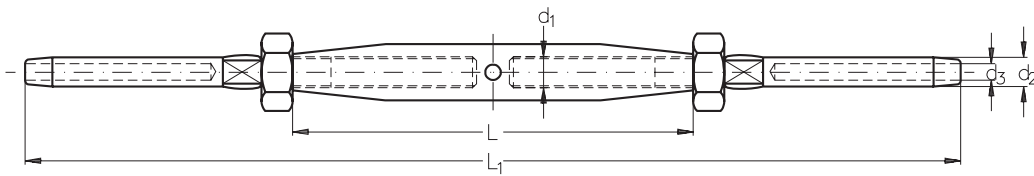

NIRO Wantenspanner
mit zwei Terminals
Standard

NIRO Rigging Screw
with terminal and terminal
Standard type

Seil-Ø rope-Ø mm	Gewinde thread d ₁	d ₂ mm	d ₃ mm	L mm	L ₁ mm	Artikel-Nr. stock no.
2,5	M 5	5,4	2,7	80	178	301 210 005
3	M 6	6,3	3,3	95	203	301 210 006
4	M 8	7,5	4,3	105	225	301 210 008
5	M 10	9,0	5,3	125	260	301 210 010
6	M 12	12,5	6,3	150	335	301 210 012

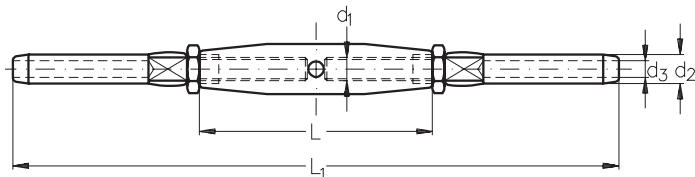

ASS Mini-Wantenspanner
mit zwei Terminals

ASS Rigging Screw, Mini type
with terminal and terminal

Seil-Ø rope-Ø mm	Gewinde thread d ₁	d ₂ mm	d ₃ mm	L mm	L ₁ mm	Artikel-Nr. stock no.
3	M 5	6,3	3,3	50	123	311 210 005
4	M 6	7,5	4,3	60	158	311 210 006
5	M 8	9,0	5,3	60	169	311 210 008
6	M 10	12,5	6,3	80	220	311 210 010

DBGM
geschütztes
Design
registered
design

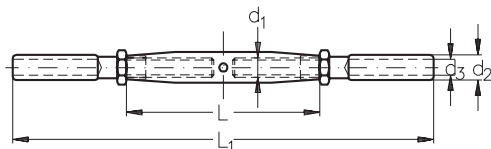

ASS Super-Mini-Wantenspanner
mit zwei Terminals

ASS Rigging Screw, Super-Mini type
with terminal and terminal

Seil-Ø rope-Ø mm	Gewinde thread d ₁	d ₂ mm	d ₃ mm	L mm	L ₁ mm	Artikel-Nr. stock no.
3	M 4	5,4	3,3	40	96	321 210 004
4	M 5	6,5	4,3	50	110	321 210 005
5	M 6	7,5	5,3	60	134	321 210 006
6	M 8	9,0	6,3	60	142	321 210 008

DBGM
geschütztes
Design
registered
design

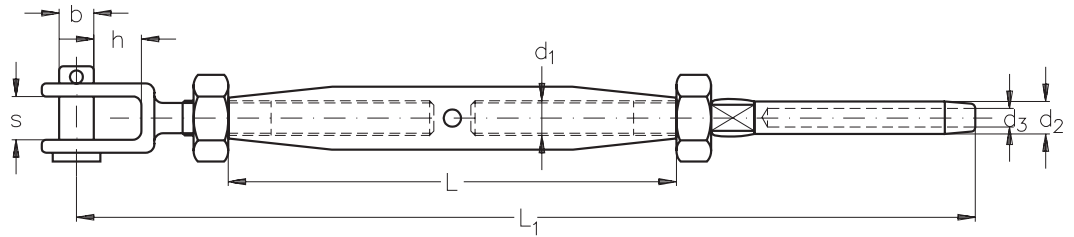

NIRO Wantenspanner
mit Gabel und Terminal
Standard

NIRO Rigging Screw
with jaw and terminal
Standard type

Seil-Ø rope-Ø mm	Gewinde thread d ₁	d ₂ mm	d ₃ mm	h mm	s mm	b mm	L mm	L ₁ mm	Artikel-Nr. stock no.
2,5	M 5	5,4	2,7	9	6	5,0	80	150	301 211 005
3	M 6	6,3	3,3	8,5	7	6,0	95	175	301 211 006
4	M 8	7,5	4,3	11	10	8,0	105	200	301 211 008
5	M 10	9,0	5,3	13	12	9,0	125	225	301 211 010
6	M 12	12,5	6,3	21	13	12,0	150	280	301 211 012
7	M 14	14,2	7,3	22	14	14,0	165	320	301 211 014
8	M 16	16,0	8,3	26	17	16,0	190	390	301 211 016
10	M 20	17,8	10,5	29	20	19,0	210	415	301 211 020

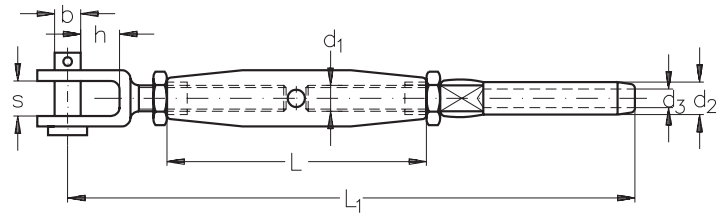

ASS Mini-Wantenspanner
mit Gabel und Terminal

ASS Rigging Screw, Mini type
with jaw and terminal

DBGM
geschütztes
Design
registered
design

Seil-Ø rope-Ø mm	Gewinde thread d ₁	d ₂ mm	d ₃ mm	h mm	s mm	b mm	L mm	L ₁ mm	Artikel-Nr. stock no.
3	M 5	6,3	3,3	9	7	5	50	107	311 211 005
4	M 6	7,5	4,3	8	8	6	60	133	311 211 006
5	M 8	9,0	5,3	11	11	8	60	142	311 211 008
6	M 10	12,5	6,3	13	12	9	80	190	311 211 010

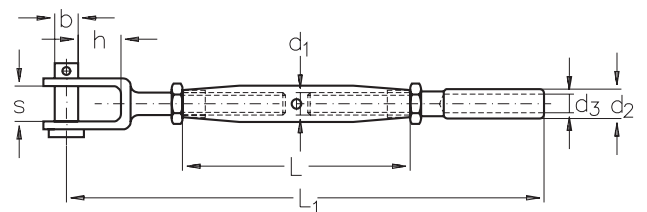

ASS Super-Mini-Wantenspanner
mit Gabel und Terminal

ASS Rigging Screw, Super-Mini type
with jaw and terminal

DBGM
geschütztes
Design
registered
design

Seil-Ø rope-Ø mm	Gewinde thread d ₁	d ₂ mm	d ₃ mm	h mm	s mm	b mm	L mm	L ₁ mm	Artikel-Nr. stock no.
3	M 4	5,4	3,3	9	7	5	40	88	321 211 004
4	M 5	6,5	4,3	9	7	5	50	102	321 211 005
5	M 6	7,5	5,3	8	8	6	60	118	321 211 006
6	M 8	9,0	6,3	11	11	8	60	130	321 211 008

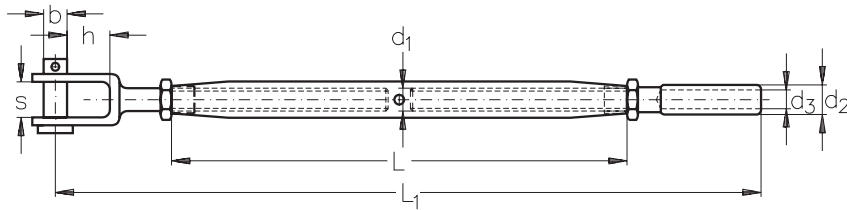

ASS Super-Mini-Wantenspanner
mit Gabel und Terminal, **lange Ausführung**

ASS Rigging Screw, Super-Mini type
with jaw and terminal, **long type**

Seil-Ø rope-Ø mm	Gewinde thread d ₁	d ₂ mm	d ₃ mm	h mm	s mm	b mm	L mm	L ₁ mm	Artikel-Nr. stock no.
3	M 4	5,4	3,3	9	7	5	80	130	321 221 004
4	M 5	6,5	4,3	9	7	5	100	153	321 221 005
5	M 6	7,5	5,3	9	8	6	120	182	321 221 006
6	M 8	9,0	6,3	11	11	8	120	193	321 221 008

DBGM
geschütztes
Design
registered
design

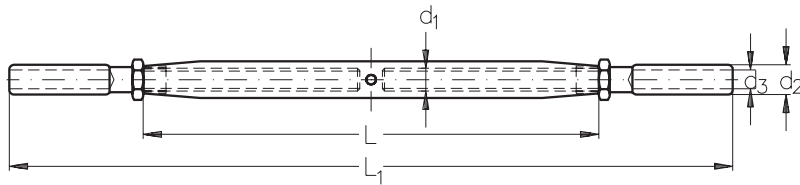

ASS Super-Mini-Wantenspanner
mit zwei Terminals, **lange Ausführung**

ASS Rigging Screw, Super-Mini type
with terminal and terminal, **long type**

Seil-Ø rope-Ø mm	Gewinde thread d ₁	d ₂ mm	d ₃ mm	L mm	L ₁ mm	Artikel-Nr. stock no.
3	M 4	5,4	3,3	80	135	321 220 004
4	M 5	6,5	4,3	100	160	321 220 005
5	M 6	7,5	5,3	120	193	321 220 006
6	M 8	9,0	6,3	120	204	321 220 008

DBGM
geschütztes
Design
registered
design

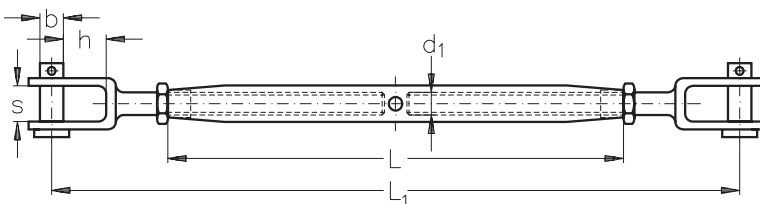

ASS Super-Mini-Wantenspanner
mit zwei Gabeln, **lange Ausführung**

ASS Rigging Screw, Super-Mini type
with jaw and jaw, **long type**

Nenngröße nominal size	Gewinde thread d ₁	h mm	s mm	b mm	L mm	L ₁ mm	Artikel-Nr. stock no.
M 4	M 4	9	7	5	80	125	321 222 004
M 5	M 5	9	7	5	100	146	321 222 005
M 6	M 6	9	8	6	120	171	321 222 006
M 8	M 8	11	11	8	120	182	321 222 008

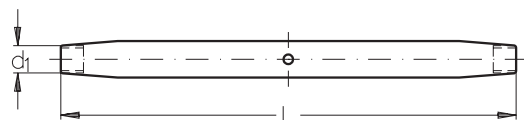

ASS Super-Mini-Wantenspanner
Mittelstück, **lange Ausführung**

ASS Rigging Screw, Super-Mini type
body only, **long type**

Nenngröße nominal size	d ₁	L mm	Artikel-Nr. stock no.
M 4	M 4	80	321 223 004
M 5	M 5	100	321 223 005
M 6	M 6	120	321 223 006
M 8	M 8	120	321 223 008

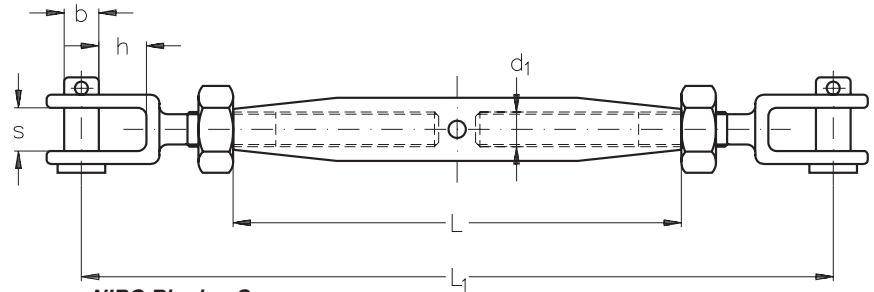

NIRO Wantenspanner
mit zwei Gabeln
Standard

NIRO Rigging Screw
with jaw and jaw
Standard type

Nenngröße nominal size	Gewinde thread d ₁	h mm	s mm	b mm	L mm	L ₁ mm	Artikel-Nr. stock no.
M 5	M 5	9	6	5,0	80	120	301 212 005
M 6	M 6	8,5	7	6,0	95	145	301 212 006
M 8	M 8	11	10	8,0	105	165	301 212 008
M 10	M 10	13	12	9,0	125	195	301 212 010
M 12	M 12	21	13	12,0	150	245	301 212 012
M 14	M 14	22	14	14,0	165	270	301 212 014
M 16	M 16	26	17	16,0	190	325	301 212 016
M 20	M 20	29	20	19,0	210	380	301 212 020

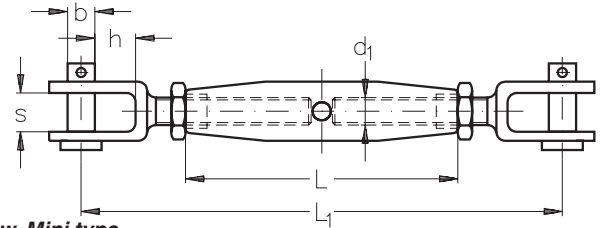

ASS Mini-Wantenspanner
mit zwei Gabeln

ASS Rigging Screw, Mini type
with jaw and jaw

Nenngröße nominal size	Gewinde thread d ₁	h mm	s mm	b mm	L mm	L ₁ mm	Artikel-Nr. stock no.
M 4	M 4	9	7	5	40	80	311 212 004
M 5	M 5	9	7	5	50	92	311 212 005
M 6	M 6	8	8	6	60	105	311 212 006
M 8	M 8	11	11	8	60	120	311 212 008
M 10	M 10	13	12	9	80	152	311 212 010

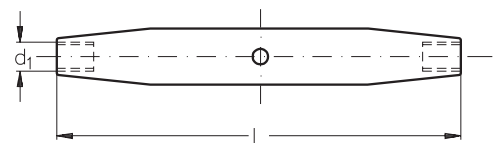

NIRO Wantenspanner-Mittelstück
Standard

NIRO Rigging Screw - body
Standard type

Nenngröße nominal size	Gewinde thread d ₁	L mm	Artikel-Nr. stock no.
M 5	M 5	80	301 213 005
M 6	M 6	95	301 213 006
M 8	M 8	105	301 213 008
M 10	M 10	125	301 213 010
M 12	M 12	150	301 213 012

ASS Wantenspanner-Mittelstück
für Mini und Super-Mini

ASS Rigging Screw - body
for Mini and Super-Mini type

Nenngröße nominal size	Gewinde thread d ₁	L mm	Artikel-Nr. stock no.
M 4	M 4	40	311 213 004
M 5	M 5	50	311 213 005
M 6	M 6	60	311 213 006
M 8	M 8	60	311 213 008
M 10	M 10	80	311 213 010

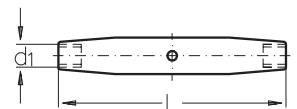

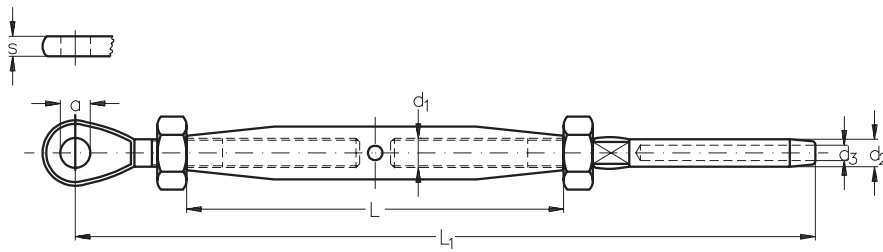

NIRO Wantenspanner
mit Auge und Terminal
Standard

NIRO Rigging Screw
with eye and terminal
Standard type

Seil-Ø rope-Ø mm	Gewinde thread d ₁	d ₂ mm	d ₃ mm	a mm	s mm	L mm	L ₁ mm	Artikel-Nr. stock no.
2,5	M 5	5,4	2,7	5,5	3	80	156	301 214 005
3	M 6	6,3	3,3	6,5	4	95	168	301 214 006
4	M 8	7,5	4,3	8,5	5	105	200	301 214 008
5	M 10	9,0	5,3	10,5	6	125	234	301 214 010
6	M 12	12,5	6,3	13,0	8	150	280	301 214 012
8	M 16	16,0	8,3	14,5	10	190	362	301 214 016
10	M 20	17,8	10,5	19,5	15	215	405	301 214 020

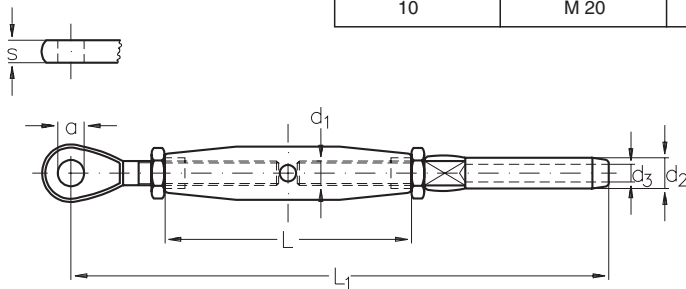

ASS Mini-Wantenspanner
mit Auge und Terminal

ASS Rigging Screw, Mini type
with eye and terminal

Seil-Ø rope-Ø mm	Gewinde thread d ₁	d ₂ mm	d ₃ mm	a mm	s mm	L mm	L ₁ mm	Artikel-Nr. stock no.
3	M 5	6,3	3,3	5,5	3	50	111	311 214 005
4	M 6	7,5	4,3	6,5	4	60	130	311 214 006
5	M 8	9,0	5,3	8,5	5	60	139	311 214 008
6	M 10	12,5	6,3	10,5	6	80	181	311 214 010

DBGM

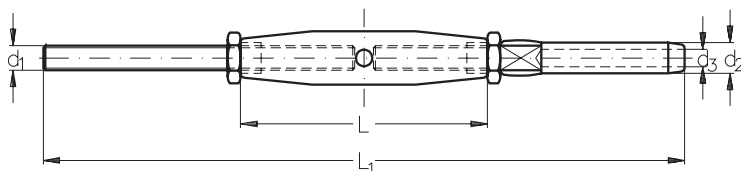

ASS Mini-Wantenspanner
mit Gewindestange und Terminal

ASS Rigging Screw, Mini type
with threaded rod and terminal

Seil-Ø rope-Ø mm	Gewinde thread d ₁	d ₂ mm	d ₃ mm	L mm	L ₁ mm	Artikel-Nr. stock no.
3	M 5	6,3	3,3	50	124	311 217 005
4	M 6	7,5	4,3	60	152	311 217 006
5	M 8	9,0	5,3	60	168	311 217 008
6	M 10	12,5	6,3	80	215	311 217 010

DBGM

Bei den obenaufgeführten Wantenspannern wurde jeweils das Terminal mit Linksgewinde montiert, während das Gewindeauge bzw. die Gewindestange ein Rechtsgewinde haben.

The above Rigging screws are assembled with left hand threaded terminals. The eye and rod end fittings are threaded right hand.

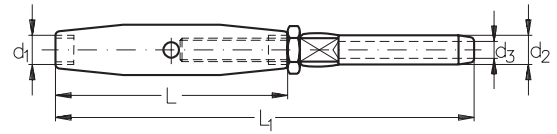

ASS Mini-Wantenspanner
mit einem Terminal (Linksgewinde)

ASS Rigging Screw, Mini type
with one terminal (left hand thread)

DBGM

Nenngröße nominal size	Seil-Ø rope-Ø mm	Gewinde thread d ₁	d ₂ mm	d ₃ mm	L mm	L ₁ mm	Artikel-Nr. stock no.
M 5	3	M 5	6,3	3,3	50	86	311 215 005
M 6	4	M 6	7,5	4,3	60	109	311 215 006
M 8	5	M 8	9,0	5,3	60	115	311 215 008
M 10	6	M 10	12,5	6,3	80	150	311 215 010

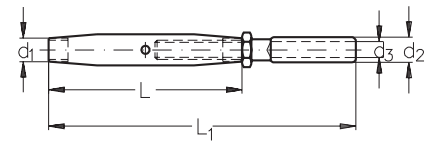

ASS Super-Mini-Wantenspanner
mit einem Terminal (Linksgewinde)

ASS Rigging Screw, Super-Mini type
with one terminal (left hand thread)

DBGM

Nenngröße nominal size	Seil-Ø rope-Ø mm	Gewinde thread d ₁	d ₂ mm	d ₃ mm	L mm	L ₁ mm	Artikel-Nr. stock no.
M 4	3	M 4	5,4	3,3	40	68	321 215 004
M 5	4	M 5	6,5	4,3	50	80	321 215 005
M 6	5	M 6	7,5	5,3	60	97	321 215 006
M 8	6	M 8	9,0	6,3	60	102	321 215 008

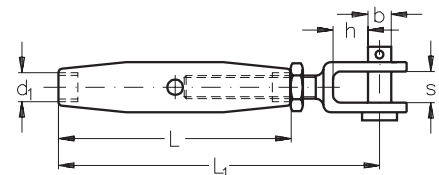

ASS Mini-Wantenspanner
mit einer Gabel (Linksgewinde)

ASS Rigging Screw, Mini type
with one jaw (left hand thread)

Nenngröße nominal size	Gewinde thread d ₁	h mm	s mm	b mm	L mm	L ₁ mm	Artikel-Nr. stock no.
M 4	M 4	9	7	5	40	60	311 216 004
M 5	M 5	9	7	5	50	71	311 216 005
M 6	M 6	8	8	6	60	81	311 216 006
M 8	M 8	11	11	8	60	88	311 216 008
M 10	M 10	13	12	9	80	123	311 216 010

Bei den obenaufgeführten Wantenspannern steht der Anschluß mit Rechtsgewinde stets frei zur Verfügung zum Verbinden beliebiger Anschlußteile wie z. B. Schrauben, Gewindestangen usw.

The above Rigging screws are supplied with one terminal, other end is screwed right hand to facilitate the use of terminals of your choice i. e. threaded rods, screws etc.

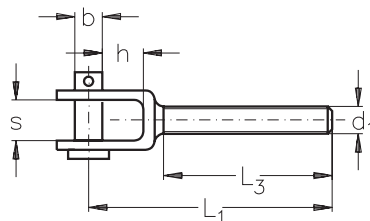

ASS Mini-Gewindegel
mit Rechts- und Linksgewinde

ASS Threaded Jaw, Mini type
with right and left hand thread

Nenngröße nominal size	Gewinde thread d ₁	L ₁ mm	L ₃ mm	h mm	s mm	b mm	Rechtsgewinde right hand thread Artikel-Nr. stock no.	Linksgewinde left hand thread Artikel-Nr. stock no.
M 4	M 4	40	20	9	7	5	311 520 004	311 521 004
M 5	M 5	45	25	9	7	5	311 520 005	311 521 005
M 6	M 6	52	30	8	8	6	311 520 006	311 521 006
M 8	M 8	57	30	11	11	8	311 520 008	311 521 008
M 10	M 10	77	40	13	12	9	311 520 010	311 521 010

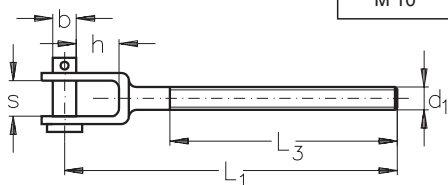

ASS Super-Mini-Gewindegel, lang
mit Rechts- und Linksgewinde

ASS Threaded Jaw, Super-Mini type, long
with right and left hand thread

Nenngröße nominal size	Gewinde thread d ₁	h mm	s mm	b mm	L ₁ mm	L ₃ mm	Rechtsgewinde right hand thread Artikel-Nr. stock no.	Linksgewinde left hand thread Artikel-Nr. stock no.
M 4	M 4	9	7	5	60	40	321 520 004	321 521 004
M 5	M 5	9	7	5	70	50	321 520 005	321 521 005
M 6	M 6	9	8	6	82	60	321 520 006	321 521 006
M 8	M 8	11	11	8	87	60	321 520 008	321 521 008

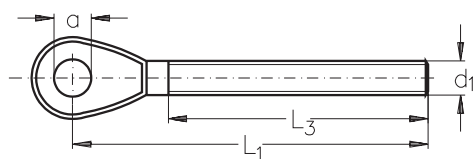

NIRO Gewindeauge, Standard
mit Rechtsgewinde

NIRO Threaded Eye, Standard type
with right hand thread

Nenngröße nominal size d ₁	L ₁ mm	L ₃ mm	a mm	s mm	Artikel-Nr. stock no.
M 5	63	41	5,5	3	301 510 005
M 6	61	47	6,5	4	301 510 006
M 8	78	57	8,5	5	301 510 008
M 10	89	63	10,5	6	301 510 010
M 12	107	80	13,0	8	301 510 012
M 16	134	100	14,5	10	301 510 016
M 20	162	120	19,5	15	301 510 020

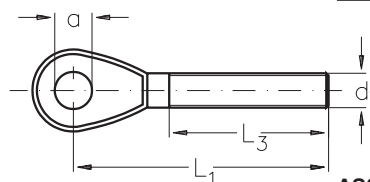

ASS Mini-Gewindeauge
mit Rechts- und Linksgewinde

ASS Threaded Eye, Mini type
with right and left hand thread

Nenngröße nominal size d ₁	L ₁ mm	L ₃ mm	a mm	s mm	Rechtsgewinde right hand thread Artikel-Nr. stock no.	Linksgewinde left hand thread Artikel-Nr. stock no.
M 5	47	25	5,5	3	311 510 005	311 511 005
M 6	48	30	6,5	4	311 510 006	311 511 006
M 8	56	35	8,5	5	311 510 008	311 511 008
M 10	66	40	10,5	6	311 510 010	311 511 010

Sofern keine genauen Angaben hinsichtlich der Ausführung in der Bestellung gemacht werden, liefern wir die obenaufgeführten Artikel mit Rechtsgewinde.
All items are delivered with right hand thread unless specified otherwise.

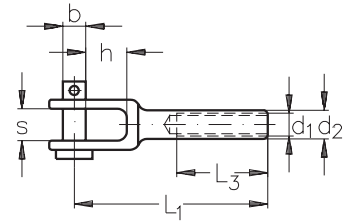

ASS Mini-Gabel
mit Innengewinde, rechts und links

ASS Jaw, Mini type
with internal thread, right and left hand

Nenngröße nominal size	d ₁	d ₂ mm	h mm	s mm	b mm	L ₁ mm	L ₃ mm	Rechtsgewinde right hand thread Artikel-Nr. stock no.	Linksgewinde left hand thread Artikel-Nr. stock no.
M 4	M 4	5,5	9,5	7,5	5	45	15	312 010 004	312 011 004
M 5	M 5	7,5	9,5	7,5	5	50	20	312 010 005	312 011 005
M 6	M 6	7,5	10,0	10,0	6	55	25	312 010 006	312 011 006
M 8	M 8	12,5	11,0	11,0	8	65	30	312 010 008	312 011 008

ASS Anschraubgabel

ASS Plain Jaw

Nenngröße nominal size	s mm	b mm	h mm	d mm	Artikel-Nr. stock no.
4	8,0	6	8	4,2	391 010 004
5	11,0	8	11	5,5	391 010 005
6	12,0	9	13	6,5	391 010 006
8	14,5	12	21	8,5	391 010 008

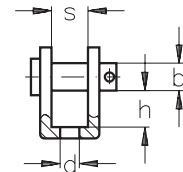

ASS Wirbelgabel
mit Rechtsgewinde

ASS Swivel Jaw
with right hand thread

Nenngröße nominal size	d ₁	s mm	b mm	h mm	L mm	L ₃ mm	Artikel-Nr. stock no.
M 4	M 4	8	6	8	34	20	391 011 004
M 5	M 5	11	8	11	43	25	391 011 005
M 6	M 6	12	9	13	53	30	391 011 006
M 8	M 8	14,5	12	21	67	35	391 011 008

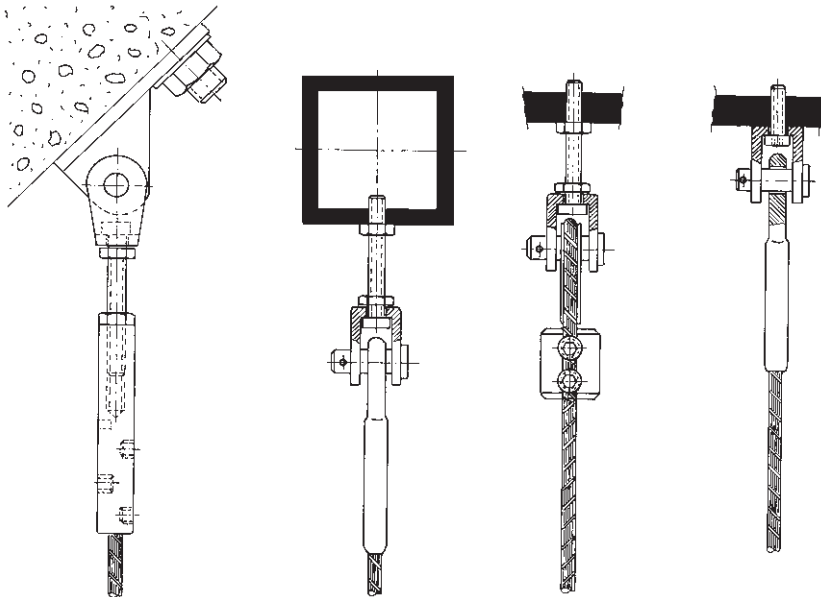
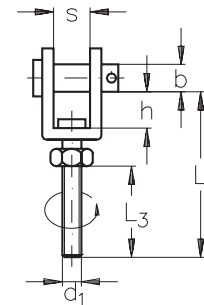

Sofern keine genauen Angaben hinsichtlich der Ausführung in der Bestellung gemacht werden, liefern wir die obenaufgeführten ASS Mini-Gabeln mit Innengewinde mit Rechtsgewinde.
The Ass Jaw, Mini type with internal thread is delivered with right hand thread unless specified otherwise.

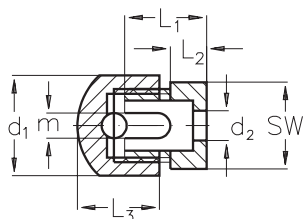

ASS Anschlagklemme
passend für 3 mm, 4 mm und 5 mm Seil

ASS Attaching clip
for rope diameter 3 mm, 4 mm and 5 mm

Nenngröße nominal size	L ₁ mm	L ₂ mm	L ₃ mm	d ₁ mm	d ₂ mm	SW mm	m mm	Artikel-Nr. stock no.
5	18	8	18	22	6,5	19	5,5	332 010 005

Montageanleitung

- einfache Montage
- von außen angeschraubt
- kein Durchbohren der Pfosten
- paßt sich jeder Steigung an
- für glatte Pfosten und für runde Pfosten (mit Radienscheibe)
- kein Stopper erforderlich, da durch Anziehen des Deckels die Last in jeden Pfosten eingeleitet wird
- ASS Multi-Winkel-Abgang nicht erforderlich

Bitte beachten Sie, daß durch die Montage der ASS Anschlagklemme am Geländerpfosten die Kräfte in den Pfosten eingeleitet werden. Dies ist aber nur dann der Fall, wenn Sie die Befestigungsschraube entsprechend dem Pfostenmaterial auswählen. Bei Hohlprofilen muß weiterhin die Wandstärke beachtet werden. Bei dünnwandigen Profilen sind eventuell Einziehmuttern vorzusehen. Der jeweilige Montagebetrieb hat eigenverantwortlich die Befestigungsschrauben entsprechend dem Pfostenmaterial auszuwählen, die zur Montage der Anschlagklemme verwandt werden.

Bitte haben Sie Verständnis, daß wir wegen der Vielzahl der Möglichkeiten und Werkstoffe keine verbindlichen Angaben an dieser Stelle machen können.

Assembly instructions

- easy on-site assembly
- fits on outside of posts
- no need to pass the rope through the post
- suitable for angled flights
- can be used on flat and round posts using ASS Special Washer
- no ASS Stopper required
- ASS Angel Positioner not required

All relevant forces are imparted to the post when employing the ASS Attaching clip providing the correct choice of fixing screws etc. is made and the post has sufficient wall thickness. If the wall thickness is thin we advise using a lock nut.

Because of the wide choice and individual requirements we do not include any fixing bolts etc. for attaching the clip to the post.

The integrity of the ASS Attaching clip is dependant on the method used to fix it to the post and we are therefore unable to give any technical data regarding loadings etc.

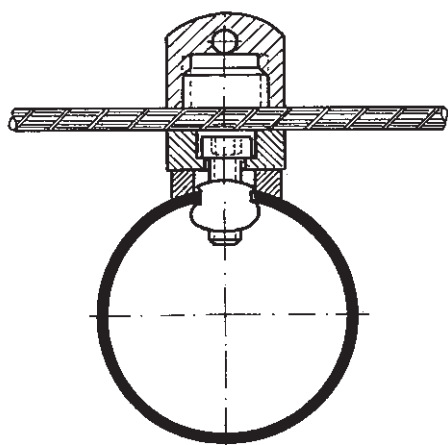

Befestigung der ASS Anschlagklemme an einem Rundrohr mit ASS Radienscheibe.
Fixing of the ASS Attaching clip to a round post with ASS Special Washer.

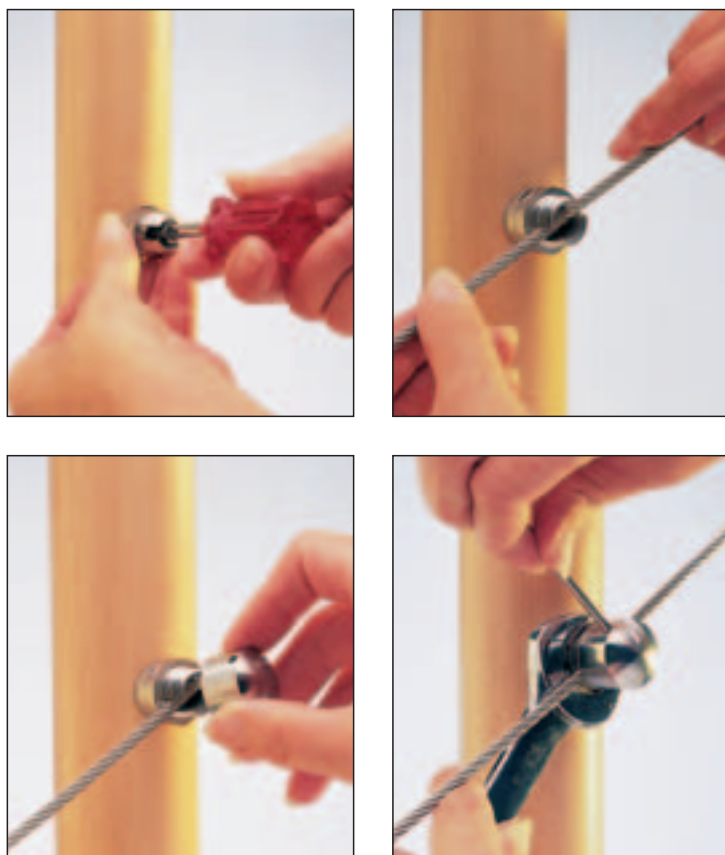



ASS Anschraubklemme Endstück
passend bis Gewinde M 6

ASS End Stop for ASS Attaching clip
for thread up to M 6

Nenngröße nominal size	L mm	L ₁ mm	d mm	d ₁ mm	d ₂ mm	SW mm	Artikel-Nr. stock no.
5	27	10	6,5	22	6,5	19	332 013 005

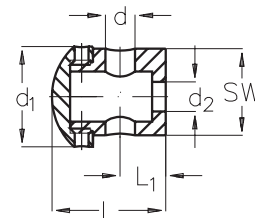

Bitte verwenden Sie in Verbindung mit dem ASS Anschraubklemme Endstück die kleine Ausführung unserer ASS Kugel. Bitte montieren Sie die ASS Kugel immer an der schmalen Fläche des Endstücks. Die technischen Daten finden Sie in diesem Katalog auf der Seite 41.

Please use the small type of our ASS Ball in connection with the ASS End Stop for ASS Attaching clip. Always assemble the ASS Ball on the narrow side of the ASS End stop. All technical details for the ASS Ball are given in this catalogue on page 41.



ASS Anschraubklemme
ASS Attaching clip



ASS Anschraubklemme Endstück
ASS End Stop for ASS Attaching Clip

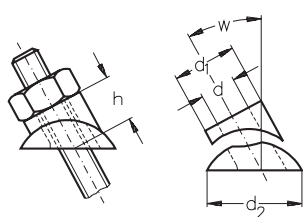

ASS Multi-Winkel-Abgang
 für glatte Pfosten

ASS Angle positioner
 for flat posts

Nenngröße nominal size	passend für Gewinde fits for thread	d mm	d ₁ mm	d ₂ mm	w		h		Artikel-Nr. stock no.
					von from	bis to	von from mm	bis to mm	
6 10	M 4 - M 6 M 8 - M 10	6,4 10,6	13 18	20 24	25°	45°	9,5	10,5	332 510 006 332 510 010
					25°	45°	14,0	15,0	

ASS Multi-Winkel-Abgang
 für runde Pfosten

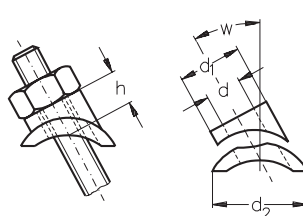
ASS Angle positioner
 for round posts

Nenngröße nominal size	passend für Gewinde fits for thread	d mm	d ₁ mm	d ₂ mm	w		h		Artikel-Nr. stock no.
					von from	bis to	von from mm	bis to mm	
6 10	M 4 - M 6 M 8 - M 10	6,4 10,6	13 18	20 24	25°	45°	12	13	332 511 006 332 511 010
					25°	45°	16	18	

Passend für Pfosten mit einem Außendurchmesser von 30 - 50 mm.
 For posts with an outside diameter of 30 - 50 mm.

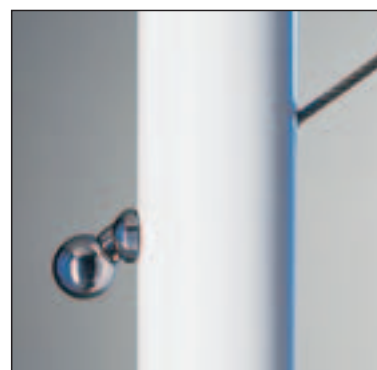
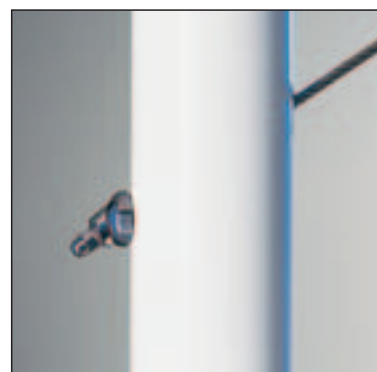

Seilverspannungen von 25° bis 45° sind durch stufenlose Verstellung möglich.

The ASS Angle Positioner permits tensioning of the rope between 25 and 45 degrees.

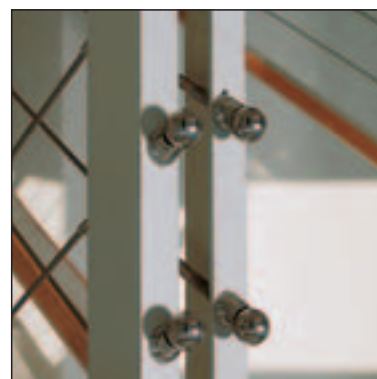



ASS Multi-Winkel-Stopper
für glatte Pfosten

ASS Angle Stopper
for flat posts

DBP

Nenngröße nominal size	passend für Seil fits for rope mm	d mm	d ₁ mm	d ₂ mm	m mm	w		Artikel-Nr. stock no.
						von from	bis to	
4	3 + 4	6,5	15	20	4,2	25°	45°	332 520 004
6	5 + 6	10,5	20	24	6,2	25°	45°	332 520 006

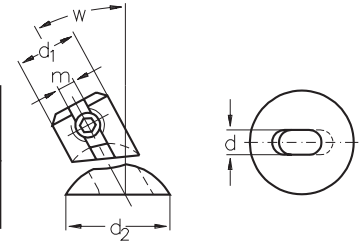

Nur mit ASS Super-Mini Gewindeterminals und für Seilkonstruktionen 7 x 7 und 7 x 19 verwendbar.

Only applicable with ASS Threaded terminals, Super-Mini type and for rope constructions 7 x 7 and 7 x 19.

Bitte beachten Sie, daß das Unterteil nicht geschlitzt ist.

The bottom part is not slotted.

ASS Multi-Winkel-Stopper
für runde Pfosten

ASS Angle Stopper
for round posts

DBP

Nenngröße nominal size	passend für Seil fits for rope mm	d mm	d ₁ mm	d ₂ mm	m mm	w		Artikel-Nr. stock no.
						von from	bis to	
4	3 + 4	6,5	15	20	4,2	25°	45°	332 522 004
6	5 + 6	10,5	20	24	6,2	25°	45°	332 522 006

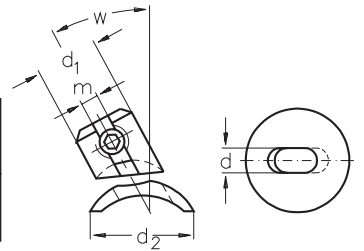

Nur mit ASS Super-Mini Gewindeterminals und für Seilkonstruktionen 7 x 7 und 7 x 19 verwendbar.

Only applicable with ASS Threaded terminals, Super-Mini type and for rope constructions 7 x 7 and 7 x 19.

Passend für Pfosten mit einem Außendurchmesser von 30 - 50 mm.

For posts with an outside diameter of 30 - 50 mm.

Bitte beachten Sie, daß das Unterteil nicht geschlitzt ist.

The bottom part is not slotted.

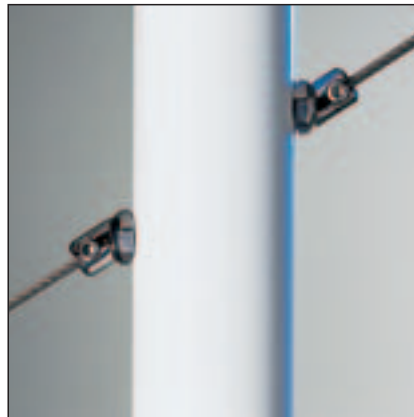

ASS Radienscheibe
für runde Pfosten

ASS Special Washer
for round posts

Nenngröße nominal size	passend für Gewinde bis fits for thread up to	d mm	d ₁ mm	h mm	Pfostendurchmesser diameter of the posts von from		Artikel-Nr. stock no.
					bis to	bis to	
6	M 6	13	6,6	3	30	50	333 010 006
10	M 10	21	11,0	3	30	50	333 010 010

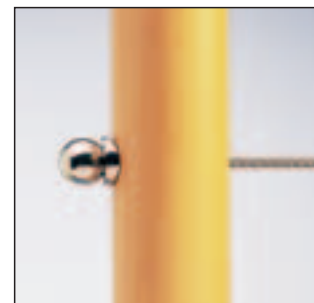
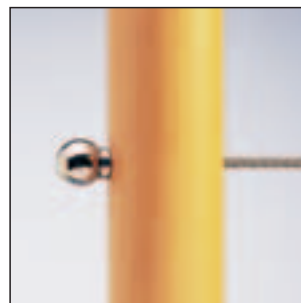
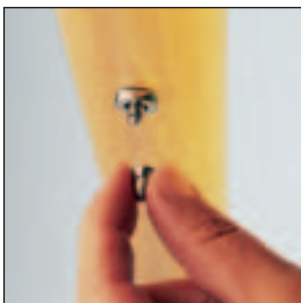
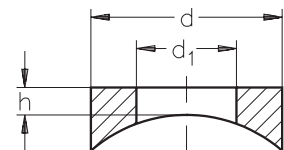

mit ASS Radienscheibe NG 6
with ASS Special Washer NG 6

mit ASS Radienscheibe NG 6
with ASS Special Washer NG 6

mit ASS Radienscheibe NG 10
with ASS Special Washer NG 10

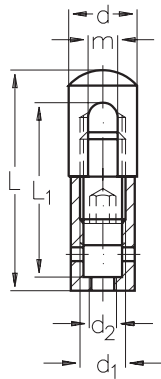

ASS Abhänger Einstrang mit Anschraubhülse

ASS Hanging unit, simple type with attaching sleeve

Nenngröße nominal size	*Seil-Ø horizontal rope-Ø horizontal mm	Seil-Ø vertikal rope-Ø vertical mm	L mm	L ₁ mm	m mm	d mm	d ₁	d ₂	Artikel-Nr. stock no.
4	3 + 4	1,5 + 2	37,0	29	4,5	12	M 8	M 4	392 510 004
6	5 + 6	3 + 4	48,5	38	6,5	15	M 10	M 6	392 510 006

* Die abgehenden Seile sind mit aufgewalztem Zylinderterminal zu montieren. In die Abmessung M 10 paßt auch ein 2 mm Seil mit ASS Klemmring.

* For the assembly the horizontal ropes have to be swaged on a cylindrical terminal. Size M 10 might be assembled with a rope 2 mm and an ASS Clamping ring as well.

Je ein Gewindestift M 8 bzw. M 10 wird mitgeliefert.

Stud M 8 or M 10 included.

Anwendungsmöglichkeiten

Unsere ASS Abhänger Einstrang und Mehrstrang wurden entwickelt, um bei horizontaler Seilverspannung die Möglichkeit einer vertikalen Abhängung zu bieten. Von horizontal gespannten Seilen können mit Hilfe der ASS Abhänger Werbetafeln, Lampen, Lautsprecher usw. ohne eine weitere Befestigung an der Decke abgehängt werden.

Gleichzeitig besteht die Möglichkeit, Seile, die über eine große Länge horizontal gespannt sind, durch eine Zwischenbefestigung nach oben mittels ASS Abhänger zu stabilisieren.

Applicability

We have developed the ASS Hanging units to enable advertising boards, lights, loudspeakers etc. to be suspended from ceilings with the minimum of fixings. There are two types of ASS Hanging units the 'simple' and the 'multiple' both of which allow equipment to be hung vertically from a main horizontal rope.

In addition the ASS Hanging units may be used as a tensioning device or as an intermediate universal fitting on long horizontal rope runs.

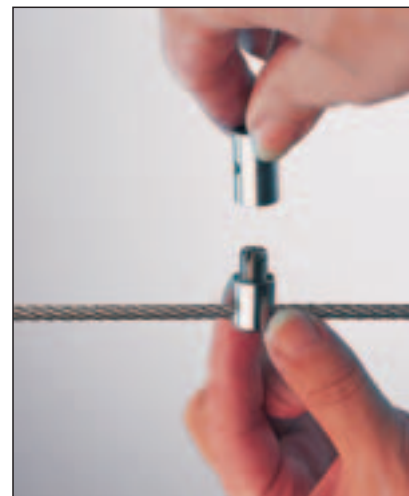



**ASS Abhänger Einstrang
mit Augschraube**

**ASS Hanging unit, simple type
with eye bolt**

Nenngröße nominal size	Seil-Ø rope-Ø mm	L mm	L ₄ mm	m mm	d mm	L ₁ mm	d ₁	a mm	s mm	L ₅ mm	Artikel-Nr. stock no.
4	3 + 4	17,0	12	4,5	12	35	M 8	6,5	6	6,0	392 520 004
6	5 + 6	23,5	16	6,5	15	43	M 10	9,5	8	7,5	392 520 006
10 *	8 + 10	34,5	25	10,5	25	-	M 16	-	-	-	392 520 010

* In dieser Abmessung ist nur das Oberteil lieferbar.

* Top half available for this size only.

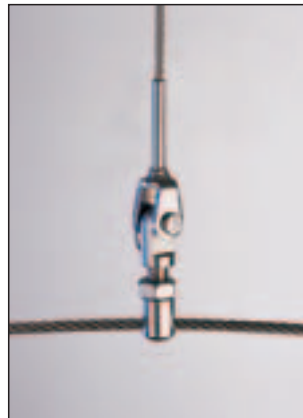
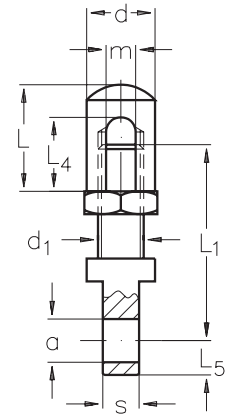

ASS Abhänger Mehrstrang

ASS Hanging unit, multiple

Nenngröße nominal size	Seil-Ø rope-Ø mm	L mm	L ₁ mm	L ₂ mm	h mm	h ₁ mm	d mm	a mm	m mm	b mm	Artikel-Nr. stock no.
6	5 + 6	48	40	14	14	8	20	6,5	6,5	6	392 530 006

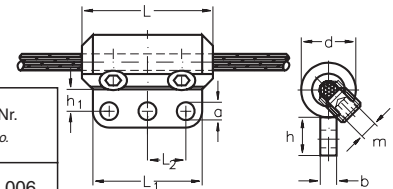

Weitere Anwendungsmöglichkeiten und die technischen Daten zu unserer ASS Wandkonsole finden Sie auf der Seite 50.

Please find additional details regarding applicability and technical data for the ASS Wall bracket on page 50.

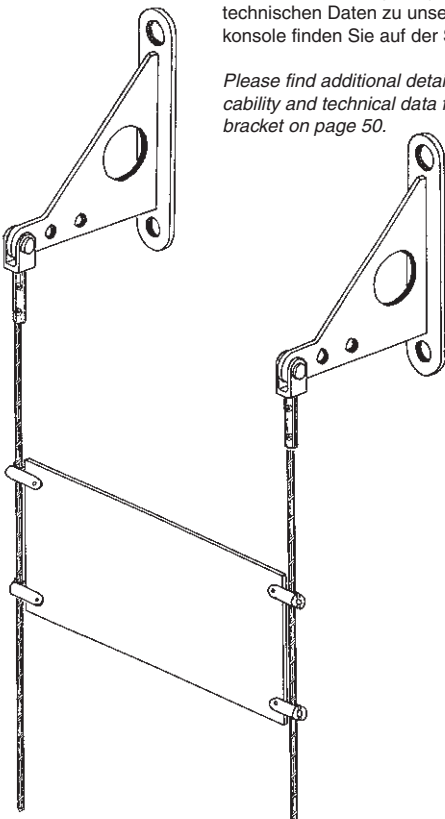

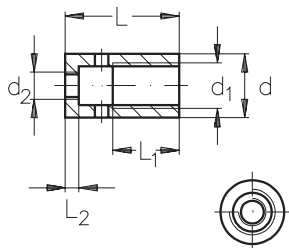

ASS Anschraubhülse

ASS Attaching sleeve

Nenngröße nominal size	*Seil-Ø rope-Ø mm	L mm	L ₁ mm	L ₂ mm	d mm	d ₁	d ₂	Artikel-Nr. stock no.
M 8	1,5 + 2	20	12	3	12	M 8	M 4	351 010 008
M 10	3 + 4	25	15	3	14	M 10	M 6	351 010 010

* Die Seile sind mit aufgewalztem Zylinderterminal zu montieren. In die Abmessung M 10 paßt auch ein 2 mm Seil mit ASS Klemmring.

* The rope must have an ASS Cylindrical Terminal swaged on one end. Size M 10 can be used on a 2 mm diameter wire rope using the ASS Clamping Ring.

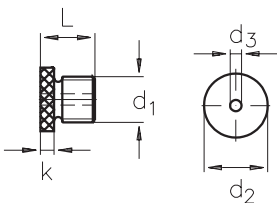

ASS Verschlusskappe

ASS Locking cap

Nenngröße nominal size	L mm	k mm	d ₁	d ₂ mm	d ₃ mm	Artikel-Nr. stock no.
M 8	9	2,5	M 8	12	2,5	351 110 008
M 10	12	3,0	M 10	14	4,5	351 110 010



Montage mittels ASS Zylinderterminal
Assembly with ASS Cylindrical terminal



Montage mittels ASS Klemmring
Assembly with ASS Clamping ring



montiert
assembled

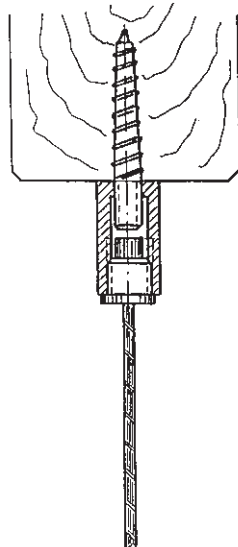

Befestigung mit Stockschraube
Seil mit ASS Zylinderterminal
Fixing by wall stud
Rope with ASS Cylindrical Terminal

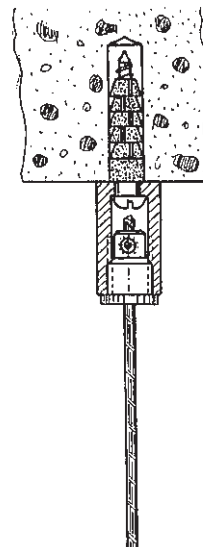

Anschrauben mit Dübel
Seil mit ASS Klemmring
Fixing by dowel
Rope with ASS Clamping Ring

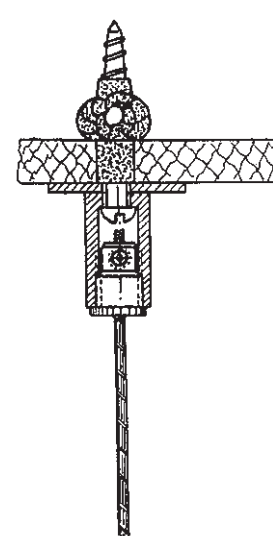

Befestigung an Gipskarton
Platte mit NIRO Abdeckscheibe
Fixing to plasterboard
Panel with NIRO Cover Washer

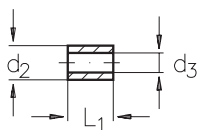

ASS Zylinderterminal

ASS Cylindrical terminal

Nenngröße nominal size	Seil-Ø rope-Ø mm	d ₂ mm	d ₃ mm	L ₁ mm	Artikel-Nr. stock no.
2	2	5,4	2,2	6	351 210 002
3	3	6,3	3,3	8	351 210 003
4	4	7,5	4,3	10	351 210 004

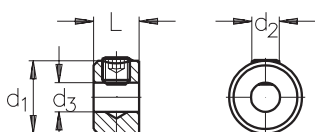
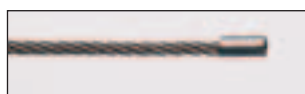

ASS Klemmring

ASS Clamping ring

Nenngröße nominal size	Seil-Ø rope-Ø mm	d ₁ mm	d ₂	d ₃ mm	L mm	Artikel-Nr. stock no.
2	2	8	M 4	2,3	6	351 310 002
3	3	10	M 4	3,3	6	351 310 003
4	4	12	M 4	4,3	8	351 310 004

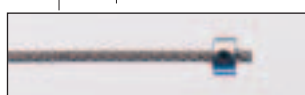

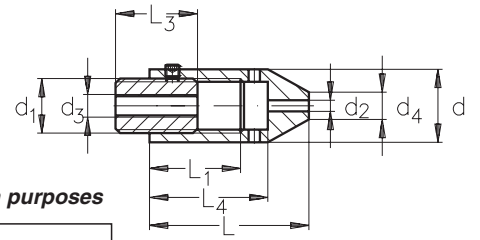

ASS Deko-Spannvorrichtung

ASS Tensioning unit for decoration purposes

Nenngröße <i>nominal size</i>	Seil-Ø <i>rope-Ø</i> mm	L mm	L ₁ mm	L ₃ mm	L ₄ mm	d mm	d ₁	d ₂ mm	d ₃	d ₄ mm	Artikel-Nr. <i>stock no.</i>
2	1,5 + 2	35	20	18	26	16	M 12	2,5	M 5	6	351 410 002
4	3 + 4	40	25	23	33	20	M 16	4,5	M 6	12	351 410 004

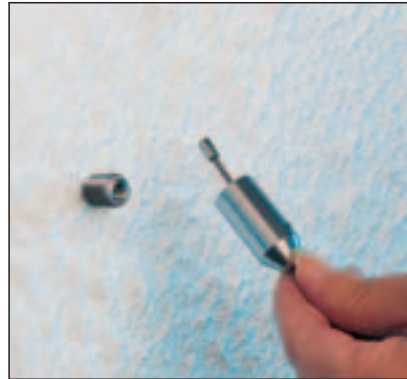

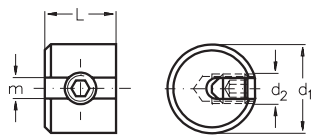

ASS Stopper

ASS Stopper

Nenngröße nominal size	Seil-Ø rope-Ø mm	m mm	d ₁ mm	d ₂	L mm	Artikel-Nr. stock no.
2	1,5 + 2	2,2	10	M 4	8	351 710 002
4	3 + 4	4,3	15	M 8	12	351 710 004
6	5 + 6	6,3	20	M 10	15	351 710 006

DBGM
geschütztes
Design
registered
design

Nur für Seilkonstruktionen 7 x 7 und 7 x 19 verwendbar. Only applicable for rope constructions 7 x 7 and 7 x 19.



Einfache Handhabung



Easy Handling

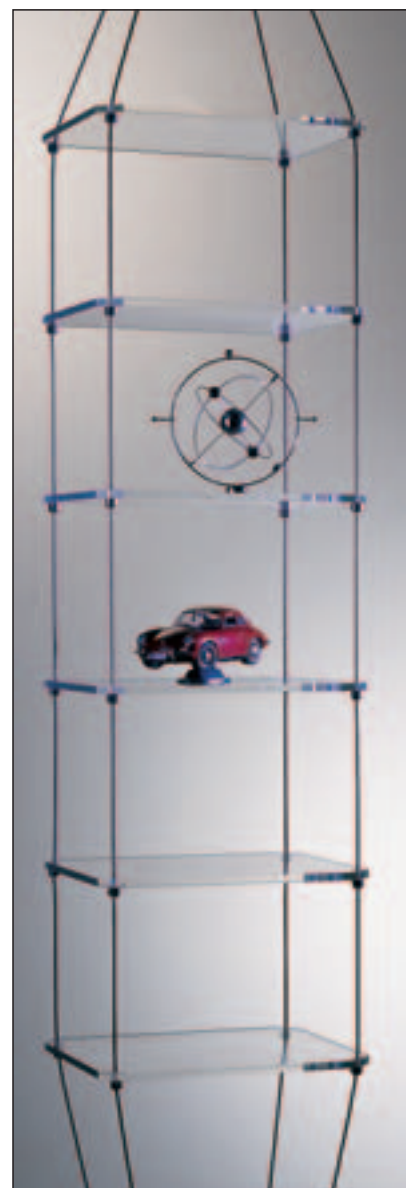

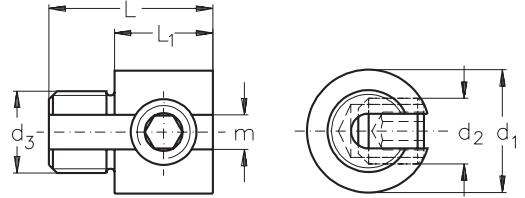

ASS Endstopper

ASS End stop

DBGM

Nenngröße nominal size	Seil-Ø rope-Ø mm	m mm	d ₁ mm	d ₂	d ₃	L mm	L ₁ mm	Artikel-Nr. stock no.
4	3 + 4	4,3	15	M 8	M 10	20	12	333 110 004

Nur für Seilkonstruktionen 7 x 7 und 7 x 19 verwendbar.

Only applicable for rope constructions 7 x 7 and 7 x 19.

Der ASS Endstopper ermöglicht Ihnen ein individuelles Ablängen der einzelnen Seile. Der Drahtbesen am Seilende verschwindet in der aufgeschraubten ASS Kugel.

The ASS End stop enables you to cut the ropes according to your requirements. The wires at the end of the rope vanish into the screwed ASS Ball.

So ist einerseits der Abschluß optisch ansprechend, andererseits ist die Verletzungsgefahr durch die scharfen Drähte gebannt.

On the one hand you have a pleasant end fitting, on the other hand the risk of injury by the sharp wires is averted.

Die Lieferung des ASS Endstopper erfolgt ohne ASS Kugel.

The ASS End stop is supplied without ASS Ball.

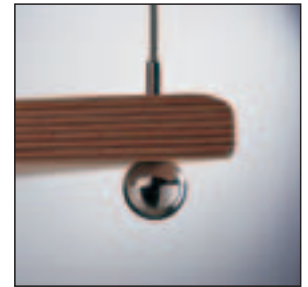
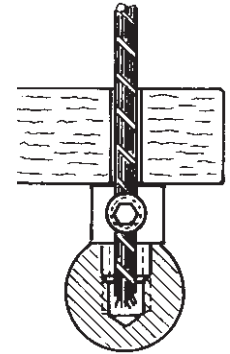

ASS Kugel
mit Innengewinde, rechts

ASS Ball
with internal thread, right hand

Nenngröße nominal size	Gewinde thread d ₁	d ₂ mm	L mm	L ₃ mm	Artikel-Nr. stock no.
M 4/15	M 4	15	14,0	9	333 210 400
M 5/20	M 5	20	18,5	12	333 210 520
M 5/24	M 5	24	22,0	15	333 210 500
M 6/20	M 6	20	18,5	12	333 210 620
M 6/24	M 6	24	22,0	15	333 210 600
M 8/24	M 8	24	22,0	15	333 210 800
M 10/24	M 10	24	22,0	15	333 211 000

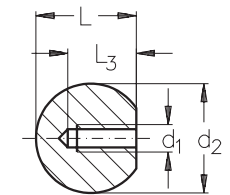

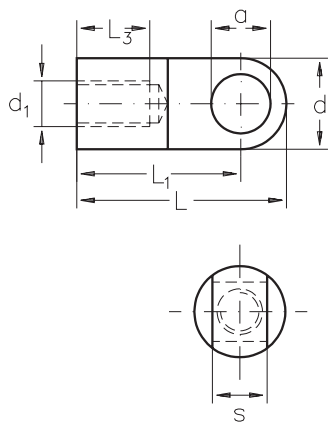

ASS Augmutter
mit Rechtsgewinde

ASS Wall/Ceiling Eye Nut
with right hand thread

Nenngröße nominal size d ₁	d mm	L mm	L ₁ mm	L ₃ mm	a mm	s mm	Artikel-Nr. stock no.
M 4	10	23	18	5	5,5	6	351 810 004
M 5	10	23	18	5	6,5	6	351 810 005
M 6	14	30	23	6	8,5	7	351 810 006
M 8	16	33	25	8	9,5	9	351 810 008
M 10	18	34	25	12	9,5	7	351 810 010
M 12	20	36	25	15	9,5	7	351 810 012

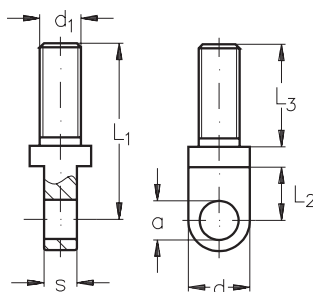

ASS Augschraube

ASS Eye bolt

Nenngröße nominal size	L ₁ mm	L ₂ mm	L ₃ mm	d mm	d ₁	a mm	s mm	Artikel-Nr. stock no.
M 8	35	11	20	12	M 8	6,5	6	351 910 008
M 10	43	13	25	15	M 10	9,5	8	351 910 010

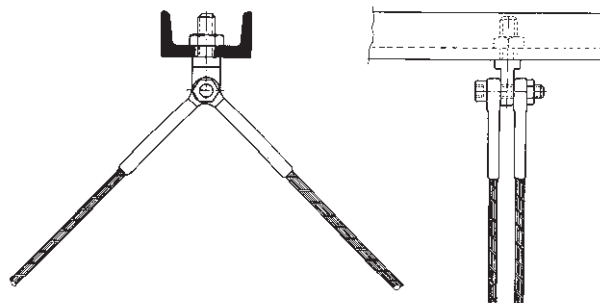
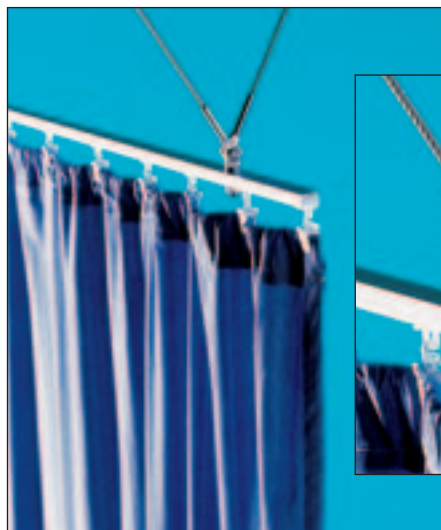

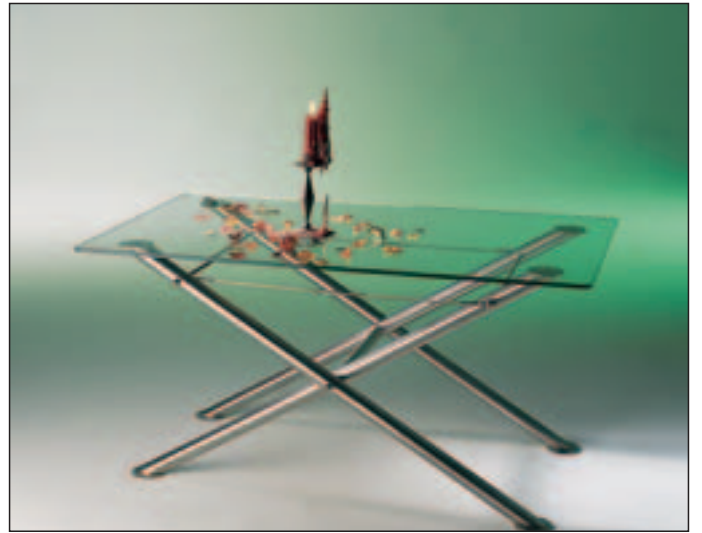

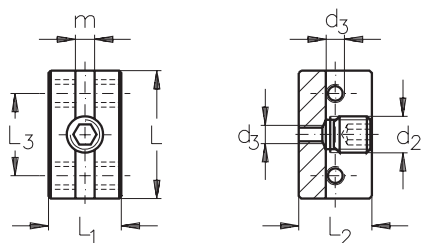

ASS Bodenträger

ASS Shelf Support

Nenngröße nominal size	Seil-Ø rope-Ø mm	m mm	L mm	L ₁ mm	L ₂ mm	L ₃ mm	d ₂	d ₃	Artikel-Nr. stock no.
4	3 + 4	4,3	25	16	16	16	M 8	M 4	352 010 004

DBGM

Nur für Seilkonstruktionen 7 x 7 und 7 x 19 verwendbar.

Only applicable for rope constructions 7 x 7 and 7 x 19.

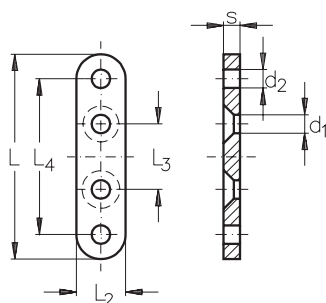

Lasche für ASS Bodenträger

Strap for ASS Shelf Support

Nenngröße nominal size	L mm	L ₂ mm	L ₃ mm	L ₄ mm	d ₁ mm	d ₂ mm	s mm	Artikel-Nr. stock no.
4	50	12	16	38	4,5	4,5	4	352 012 004

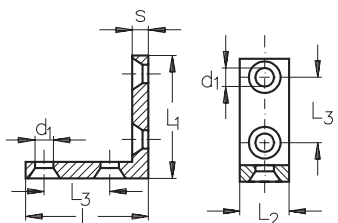

Winkel für ASS Bodenträger

Angle for ASS Shelf Support

Nenngröße nominal size	L mm	L ₁ mm	L ₂ mm	L ₃ mm	d ₁ mm	s mm	Artikel-Nr. stock no.
4	30	30	12	16	4,5	4	352 013 004

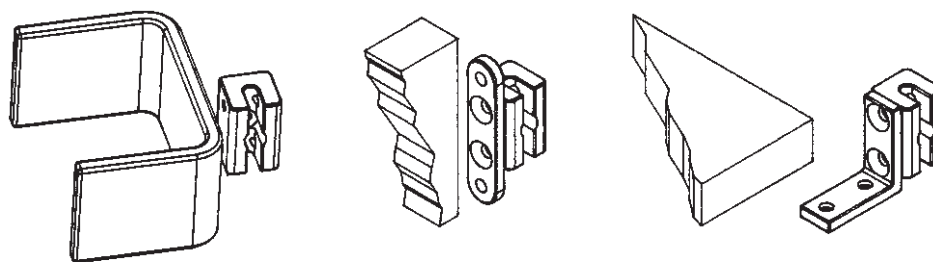

Der ASS Bodenträger kann als Einzelteil oder in Verbindung mit anderem Zubehör in vielen Bereichen eingesetzt werden.

The ASS Shelf Support can be used for numerous purposes as a single item or in connection with various accessories.

Der ASS Bodenträger verfügt über einen Schlitz zur Aufnahme eines Drahtseiles von 3 oder 4 mm Durchmesser und wird mittels Gewindestift am Seil festgeschraubt. An beiden Seiten befinden sich je 2 Stück Gewindelöcher M 4. Hinzu kommt ein weiteres Gewindeloch M 4 an der dem Schlitz gegenüberliegenden Rückseite.

The ASS Shelf Support has a slot to accept a wire rope of 3 or 4 mm diameter. By the use of a stud the ASS Shelf Support can be fixed on the rope. On both sides you will find two threaded holes M 4. In addition there is another threaded hole M 4 on the rear.

So besteht z. B. die Möglichkeit, Regaleinheiten beidseitig, einzeln oder im rechten Winkel direkt an dem ASS Bodenträger anzuschrauben. Durch den Einsatz von zwei Bodenträgern übereinander können z. B. Stellwände in allen Winkeln montiert werden. Zur Befestigung von Böden, Stellwänden oder Werbeträgern liefern wir Zubehör wie Aufgabelwinkel oder Laschen.

One has the ability to assemble e.g. shelf-units on both sides, single or at right angles directly with the ASS Shelf Support. By using two ASS Shelf Supports the shelf-units can be assembled at any angle. For the assembly of shelves, partitions or displays we supply accessories like angles or straps.

Zur Anfertigung von **geschlossenen Wänden**, wie z. B. im Bereich Messebau, können handelsübliche Klemmprofile mit Aufnahmedichtungen direkt an den ASS Bodenträger angeschraubt werden.

For the construction of **closed partitions**, e.g. for use at fairs and exhibitions, one might use commercial clamping profiles. These profiles can be assembled directly to the ASS Shelf Support.

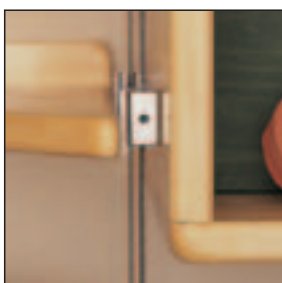
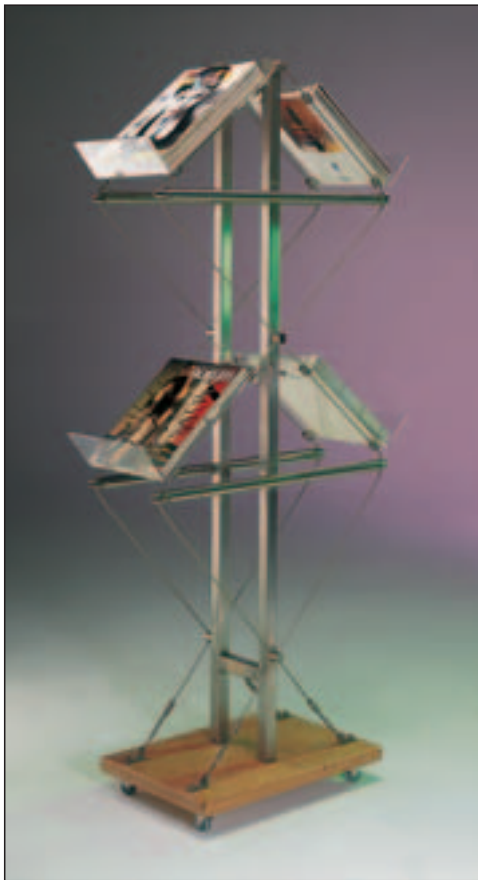

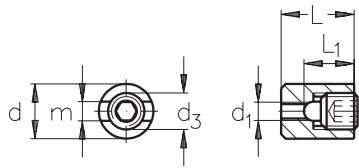

ASS Display-Klemme

ASS Display clip

Nenngröße nominal size	Seil-Ø rope-Ø mm	m mm	L mm	L ₁ mm	d mm	d ₁	d ₃	Artikel-Nr. stock no.
2	1,5 + 2	2,2	10	5	8	M 4	M 4	352 110 002
4	3 + 4	4,2	16	11	12	M 4	M 8	352 110 004

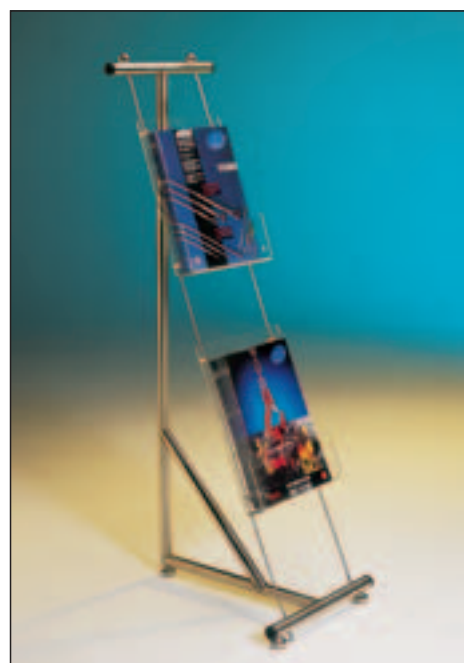
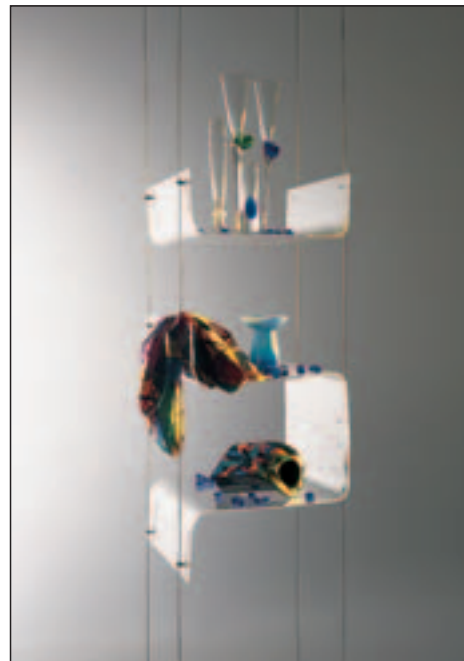
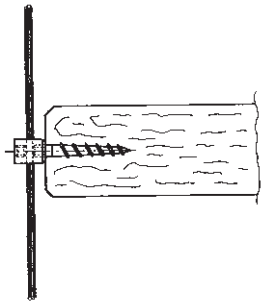
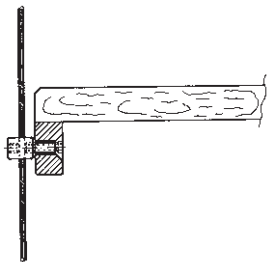

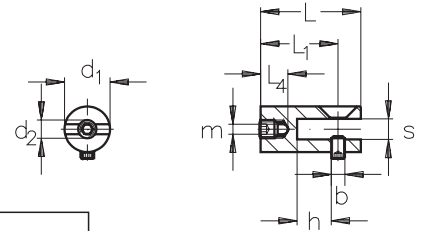

ASS Klemmgabel

ASS Clamping jaw

Nenngröße nominal size	Seil-Ø rope-Ø mm	L mm	L ₁ mm	L ₄ mm	d ₁ mm	d ₂ mm	m mm	h mm	b mm	s mm	Artikel-Nr. stock no.
2	1,5 + 2	22	17	5	10	M 4	2,2	7,5	M 3	4,5	352 210 002

Zusätzlich zu einem Gewindestift M 4 x 4 zur Seilklemmung werden ein Gewindestift M 3 x 5 (zum Festklemmen) und eine Senkkopfschraube M 3 x 10 (falls bereits eine Bohrung vorhanden ist) zur wahlweisen Verwendung in der Gabel mitgeliefert.

The ASS Clamping Jaw is supplied with a M 4 x 4 stud for fixing the rope and a choice of M 3 x 5 stud or M 3 x 10 countersunk bolt for fixing the display material etc.

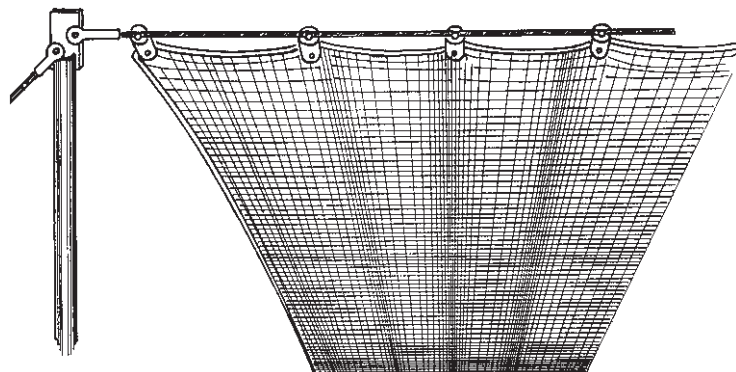

Anwendungsbeispiel Klemmgabel
 Abspannung von Geweben als Sonnenschutz,
 Sichtschutz oder Gewebedecken
Applicability ASS Clamping jaw
 Tensioning of textiles as protection against sun,
 view or for textile ceilings.



NIRO Kreuzklemme, einfach

NIRO Cross-over clip, simple

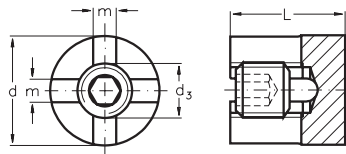

Nenngröße nominal size	Seil-Ø rope-Ø mm	d mm	L mm	d ₃	m mm	Artikel-Nr. stock no.
4	3 + 4	20	21	M 10	4,2	341 010 004
6	5 + 6	20	25	M 12	6,2	341 010 006

für einfache Seilkreuzungen unter einem Winkel von 90°

for simple rope cross-over at right angles



NIRO Kreuzklemme, einfach mit Wandanschluß M 8

NIRO Cross-over clip, simple with connection to the wall M 8

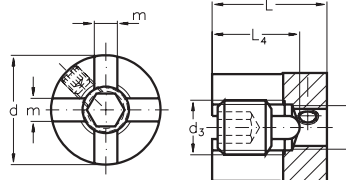

Nenngröße nominal size	Seil-Ø rope-Ø mm	d mm	L mm	L ₄ mm	d ₁	d ₃	m mm	Artikel-Nr. stock no.
4	3 + 4	20	21	16	M 8	M 10	4,2	341 012 004

für einfache Seilkreuzungen unter einem Winkel von 90°, zur Wandbefestigung mittels Gewindestange M 8

for rope cross-over at right angles and wall fixing with M 8 threaded rod



ASS Kreuzklemme 3 D mit Wandanschluß M 12

ASS Cross-over clip 3 D with connection to the wall M 12

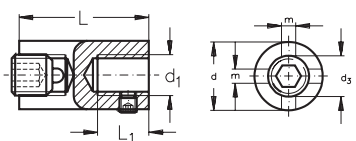

Nenngröße nominal size	Seil-Ø rope-Ø mm	d mm	L mm	d ₁	d ₃	L ₁ mm	m mm	Artikel-Nr. stock no.
4	3 + 4	20	36	M 12	M 10	10	4,2	341 014 004
6	5 + 6	20	40	M 12	M 12	10	6,2	341 014 006

für Seilkreuzungen unter einem Winkel von 90°, zur Wandbefestigung mittels Gewindestange M 12, dreidimensionale Seilführung möglich (vgl. Foto S. 53)

for rope cross-over at right angles and wall fixing with M 12 threaded rod, three directional rope path possible (see photo page 53)

DBGM

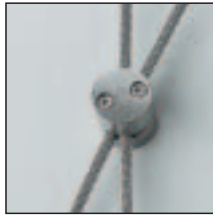

ASS Kreuzklemme

ASS Cross-over clip

DBGM
geschütztes
Design
registered
design

Nenngröße nominal size	Kennzeichnung marking	Seil-Ø rope-Ø mm	d mm	L mm	Artikel-Nr. stock no.
4	v	3 + 4	22	24	341 016 004
6	∨	5 + 6	22	26	341 016 006

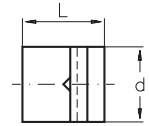

für Seilkreuzungen in jedem beliebigen Winkel

for rope cross-over at any angle



**ASS Kreuzklemme
mit Wandanschluß M 12**

**ASS Cross-over clip
with connection to the wall M 12**

DBGM
geschütztes
Design
registered
design

Nenngröße nominal size	Kennzeichnung marking	Seil-Ø rope-Ø mm	d ₁	d mm	L ₁ mm	L mm	Artikel-Nr. stock no.
4	v	3 + 4	M 12	22	15	36	341 018 004
6	∨	5 + 6	M 12	22	15	38	341 018 006

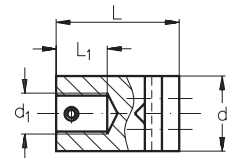
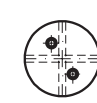

für Seilkreuzungen in jedem beliebigen Winkel,
zur Wandbefestigung mittels Gewindestange M 12
(vgl. Foto S. 53)

for rope cross-over at any angle and wall fixing
with M 12 threaded rod (see photo page 53)



**ASS Kreuzklemme
mit Wandanschluß M 12 und
einem seitlichen Abgang**

**ASS Cross-over clip
with connection to the wall M 12
and eye connector**

DBGM
geschütztes
Design
registered
design

Nenngröße nominal size	Seil-Ø rope-Ø mm	d ₁	d mm	L ₁ mm	L mm	s mm	k mm	h mm	a mm	Artikel-Nr. stock no.
6	3 - 6	M 12	22	15	36	6	20	24	9,5	341 020 006

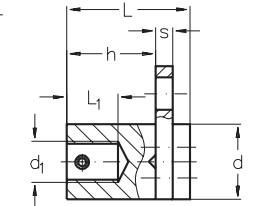
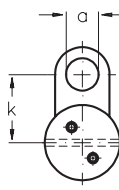

für vertikale und horizontale Seilführungen mit
einem seitlichen Abgang als weitere Anschluß-
möglichkeit, zur Wandbefestigung mittels
Gewindestange M 12 (vgl. Foto S. 53)

for ropes in the horizontal and vertical planes
with one eye connector for additional connections,
fixing to the wall with M 12 rod (see photo page 53)



**ASS Kreuzklemme
mit Wandanschluß M 12 und
zwei seitlichen Abgängen**

**ASS Cross-over clip
with connection to the wall M 12
and two eye connectors**

DBGM
geschütztes
Design
registered
design

Nenngröße nominal size	Seil-Ø rope-Ø mm	d ₁	d mm	L ₁ mm	L mm	s mm	k mm	h mm	a mm	Artikel-Nr. stock no.
6	3 - 6	M 12	22	15	36	6	20	24	9,5	341 021 006

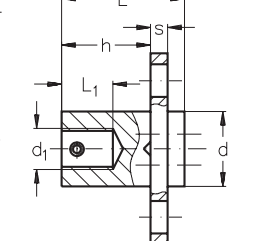
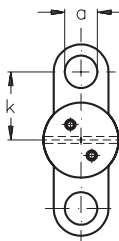

für vertikale und horizontale Seilführungen mit
zwei seitlichen Abgängen als weitere Anschluß-
möglichkeiten, zur Wandbefestigung mittels
Gewindestange M 12

for ropes in the horizontal and vertical planes
with two eye connectors for additional connections,
fixing to the wall with M 12 rod

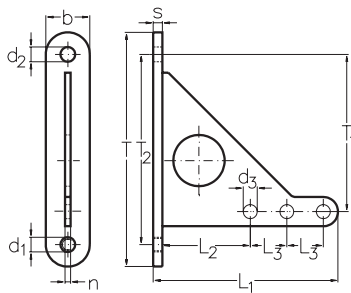

ASS Wandkonsole

Standard

ASS Wall bracket

Standard type

T	T ₁	T ₂	L ₁	L ₂	L ₃	d ₁	d ₂	d ₃	b	s	n	Artikel-Nr. stock no.
160	110	130	125	60	25	M 12	13	9,5	30	5	3	341 510 001

DBGM



Die Wandkonsole findet auch Verwendung zur Abhängung von Wegweisern oder Werbeträgern z. B. in Hochhäusern sowie als Regalträger (siehe Seite 37).

Eine ausführliche Montageanleitung zur ASS Wandkonsole finden Sie in unserer Broschüre zur Fassadenbegrünung.

The ASS Wall Bracket can also be used for hanging signs and advertising boards.

You will find a detailed assembly instruction for the ASS Wall Bracket in our brochure for "Facade foliage".



ASS Rosette

für Wandkonsole

ASS Rose

for the wall bracket

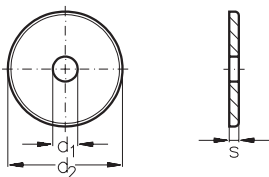

Nenngröße nominal size	Ausführung type	d ₁ mm	d ₂ mm	s mm	Artikel-Nr. stock no.
60 x 13	gedreht mit Facette turned with facet	13	60	5	341 610 001
58 x 14	gestanzt punched	14	58	5	341 710 014

NIRO Abdeckscheibe

gestanzt

NIRO Cover Washer

punched

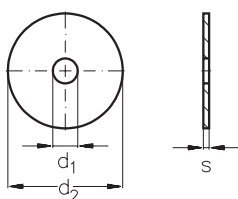

Nenngröße nominal size	d ₂ mm	d ₁ mm	s mm	Artikel-Nr. stock no.
30	30	5,5	1,5	341 710 030
40	40	6,4	1,5	341 710 040
50	50	11,0	2,0	341 710 050
60	60	13,0	3,0	341 710 060



ASS Y-Konsole

ASS Wall bracket, Y-type

Nenngröße nominal size	d ₁ mm	d ₂ mm	d ₅ mm	T ₁ mm	L ₁ mm	L ₂ mm	a mm	b	s mm	Artikel-Nr. stock no.
70 x 13	13	70	30	26	22	11	4,0	M 6	8,5	341 810 070

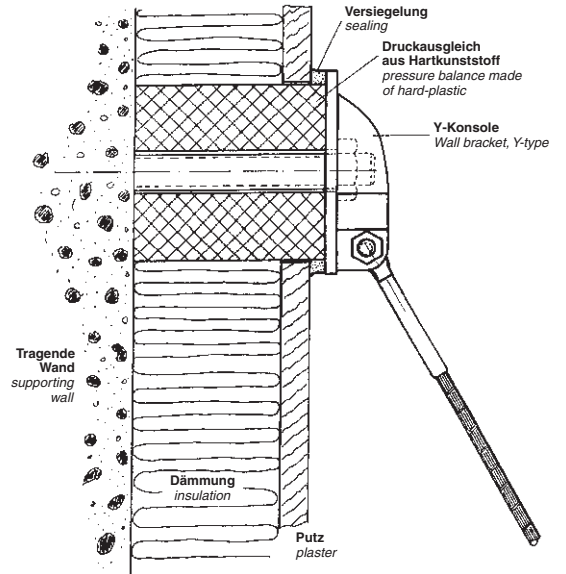
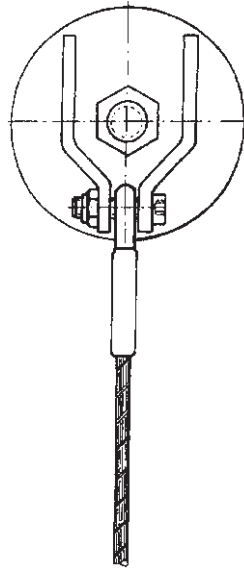
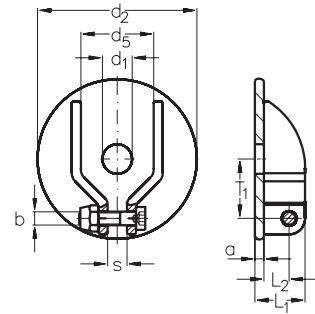

ASS T-Konsole

ASS Wall bracket, small type

Nenngröße nominal size	U mm	T mm	T ₁ mm	s mm	L ₁ mm	L ₂ mm	d ₁ mm	d ₂ mm	Artikel-Nr. stock no.
20	20	48	30	3	20	9	8,5	6,5	341 910 020
30	30	70	45	4	30	16	12,5	9,5	341 910 030

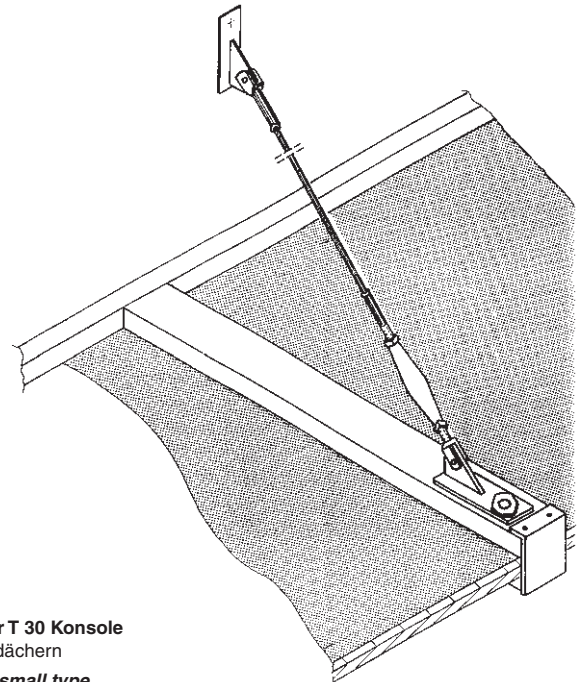
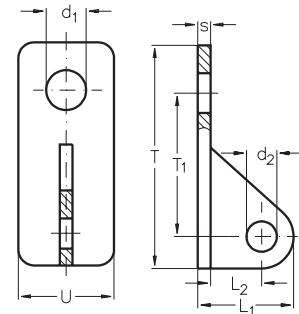

Anwendungsbeispiele T 20 oder T 30 Konsole
 Abhängung von Regalen und Vordächern
Applicability ASS Wall bracket, small type
 Hanging of shelves or canopies

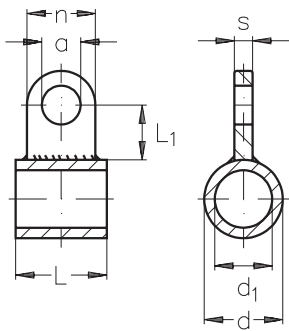

ASS Aughülse

ASS Sleeve with eye connector

Nenngröße nominal size	d mm	d ₁ mm	s mm	a mm	n mm	L mm	L ₁ mm	Artikel-Nr. stock no.
12	17,2	12,5	4	9	15	20	12	342 010 012

Anwendungsbeispiele Applicability

Horizontal geleitete Rankhilfe mit großem Wandabstand
und schwerer Rankpflanze
Lastabtragung des senkrechten Pflanzengewichtes

*Horizontal running plant support with large distance to
the wall and heavy plant
Forces of the vertical plant weight imparted*

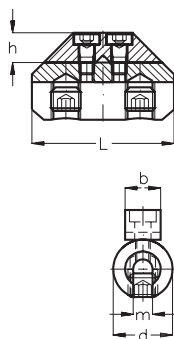
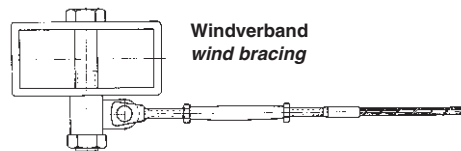
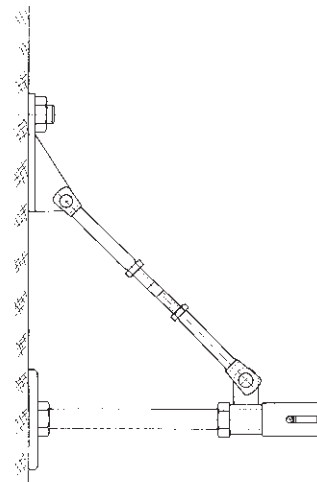

ASS Huckepack-Klemme

ASS Piggyback clip

Nenngröße nominal size	Ø tragendes Seil Ø main rope mm	Ø Querseil Ø cross rope mm	L mm	h mm	b mm	d mm	m mm	Artikel-Nr. stock no.
6	5 + 6	3 + 4	48	10	12	20	6,5	393 010 006

Wichtiger Hinweis:

Bei dieser Huckepack-Klemme handelt es sich um ein
Sonderstück, das nicht lagermäßig geführt wird.

Please note:

*This item is a special product, which is not available ex
stock.*



Anwendungsmöglichkeiten

Die ASS Huckepack-Klemme dient zur Aussteifung
von Seilführungen. Am Kreuzungspunkt wird das Seil
ohne scharfkantige Knickung in dreidimensionaler
Richtung abgespannt.

Applicability

*The ASS Piggyback Clip is meant for the stabilization
of the rope. The rope will be tensioned at the point of
intersection without sharp-edged bend in three-
dimensional direction.*



Ein Abstandhalter besteht aus:

- NIRO Gewindestange M 12
- ASS Rosette oder NIRO Abdeckscheibe
- NIRO Sechskantmutter
- ASS Kreuzklemme

The distance unit consists of:

- NIRO Threaded rod M 12
- ASS Rose or NIRO Cover Washer
- NIRO Hexagon nut
- ASS Cross-over clip





Planung und Montage von Fassadenbegrünungen

Sie planen die Begrünung einer Fassade?

Um sicherzustellen, daß die Begrünung zu einem zufriedenstellenden Ergebnis führt, sollten Sie bei der Planung und Montage unbedingt die folgenden Regeln beachten:

Auswahl der Pflanzen

- Die Himmelsrichtung der zu begrünenden Fassade bestimmt die Auswahl der Pflanzen.
- Die verfügbare Fläche (Höhe und Breite der Fassade/Wand) muß mit der Wuchsgröße der Pflanze im Endwachstum übereinstimmen.
- Weiterhin ist der Aufbau der vorgesehenen Fassade entscheidend. Fassadenaufbauten mit offenen Fugen, z. B. hinterlüftete Fassaden, eignen sich in keinem Fall zur Begrünung mit Pflanzen, die zu lichtfliehenden Trieben neigen.

Ermittlung der Windlasten

Wenn die Pflanzenauswahl getroffen wurde, muß festgestellt werden, welches Gesamtgewicht im Endwachstum der Pflanze zu erwarten ist und welche Windlasten auf die gesamte Konstruktion einwirken.

Konstruktion und Rankhilfe

Die verschiedenen Pflanzen, z. B. Winder, Sproßranker oder Spreizklimmer haben unterschiedliche Klettertechniken entwickelt. Das Rankgerüst muß immer auf das Rankverhalten der ausgewählten Pflanze abgestimmt werden.

Die ausgewählte Pflanze und die Verankerungsmöglichkeiten unter Berücksichtigung der Windlasten und des Gewichtes der Pflanzen bestimmen die Anzahl der Seile und deren Zwischenbefestigungen. Falls der Fassadenuntergrund aus statischen Gründen die ermittelten Lasten nicht aufnehmen kann, sind in jedem Fall mehr Seile oder mehrere Befestigungspunkte vorzusehen, als für die Klettertechnik der Pflanze erforderlich wären.

Broschüre

Ausführliche Angaben zur Auswahl der Pflanzen, deren Lichtansprüche und zu erwartende Wuchshöhen sowie Daten zum erforderlichen Wandabstand und alle weiteren wichtigen Details entnehmen Sie bitte unserer separaten

Broschüre zur Fassadenbegrünung.

Diese Broschüre senden wir Ihnen gern kostenlos zu.

Unser Ziel ist es, Ihre Begrünung unter Berücksichtigung aller Kriterien mit Ihnen zu planen, um die Fassade zu schützen und gleichzeitig der Pflanze eine optimale Kletterhilfe zu bieten.

The planning and assembly of facade foliage

Are you planning a facade with foliage?

To ensure a satisfactory result the following criteria must be considered.

Choice of plants

- *The aspect of the wall determines the choice of plants.*
- *The surface area available, allowing for final plant size.*
- *The facade construction, plants with vigorous tendrils will not be suitable if the wall has open joints.*

Wind Effect

The expected final weight of the selected plant must be considered when calculating the wind effect on the complete construction.

Construction and plant support

Different type plants have evolved different climbing techniques, i.e. climbers, ramblers etc.

Plant type, wind force, weight and fixing of the anchoring system determine the number of ropes and intermediate fittings to be employed. If the wall or the facade cannot bear the calculated forces for structural reasons then more ropes and/or intermediate fittings must be used.

Brochure "Facade Foliage"

To assist with plant selection we have produced a brochure which is available free on request and contains detailed information on plant requirements for light, expected final size and technical data regarding selection of the correct support structure.

We are available to assist you at the planning stage in plant selection, support requirements etc. to avoid damage to the wall/facade.

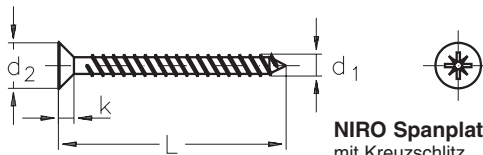

NIRO Spanplattenschraube
mit Kreuzschlitz

NIRO Cross recessed chipboard screw

Nenngröße nominal size	d ₁ mm	d ₂ mm	L mm	k mm	Artikel-Nr. stock no.
3 x 25	3	6	25	1,9	303 010 325
4 x 40	4	8	40	2,5	303 010 440
5 x 50	5	10	50	3,0	303 010 550
6 x 60	6	12	60	3,6	303 010 660

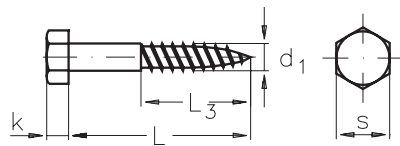

NIRO Sechskant Holzschraube DIN 571

NIRO Hexagon wood screw acc. to DIN 571

Nenngröße nominal size	d ₁ mm	L mm	L ₃ mm	s mm	k mm	Artikel-Nr. stock no.
5 x 30	5	30	18	8	3,5	303 011 530
6 x 40	6	40	24	10	4,0	303 011 640
6 x 70	6	70	42	10	4,0	303 011 670
8 x 80	8	80	48	13	5,5	303 011 880

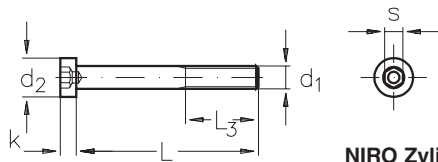

NIRO Zylinderschraube mit Innensechskant
und niedrigem Kopf DIN 6912, Rechtsgewinde

NIRO Cylindrical screw with hexagon
socket head acc. to DIN 6912, right hand thread

Nenngröße nominal size	d ₁	d ₂ mm	L mm	L ₃ mm	k mm	s mm	Artikel-Nr. stock no.
M 4 x 12	M 4	7,0	12	-	2,8	3	303 012 412
M 5 x 40	M 5	8,5	40	16	3,5	4	303 012 540
M 6 x 60	M 6	10,0	60	18	4,0	5	303 012 660
M 8 x 60	M 8	13,0	60	22	5,0	6	303 012 860

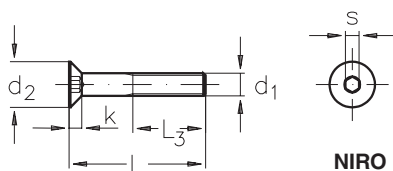

NIRO Senkschraube
mit Innensechskant DIN 7991
Rechtsgewinde

NIRO Countersunk bolt
with hexagon socket head acc. to DIN 7991
right hand thread

Nenngröße nominal size	d ₁	d ₂ mm	L mm	L ₃ mm	k mm	s mm	Artikel-Nr. stock no.
M 4 x 10	M 4	8	10	-	2,3	2,5	303 013 410
M 4 x 25	M 4	8	25	14	2,3	2,5	303 013 425
M 5 x 30	M 5	10	30	16	2,8	3,0	303 013 530
M 6 x 50	M 6	12	50	18	3,3	4,0	303 013 650

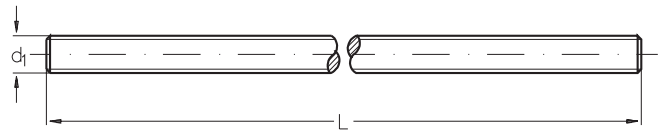

NIRO Gewindestange
Rechtsgewinde

NIRO Threaded rod
right hand thread

Nenngröße nominal size	d ₁	L mm	Artikel-Nr. stock no.
M 4	M 4	500	302 040 500
M 5	M 5	60	302 050 060
M 5	M 5	100	302 050 100
M 5	M 5	500	302 050 500
M 5	M 5	1000	302 051 000
M 6	M 6	70	302 060 070
M 6	M 6	110	302 060 110
M 6	M 6	500	302 060 500
M 6	M 6	1000	302 061 000
M 8	M 8	80	302 080 080
M 8	M 8	120	302 080 120
M 8	M 8	500	302 080 500
M 8	M 8	1000	302 081 000
M 10	M 10	100	302 100 100
M 10	M 10	500	302 100 500
M 10	M 10	1000	302 101 000
M 12	M 12	500	302 120 500
M 12	M 12	1000	302 121 000

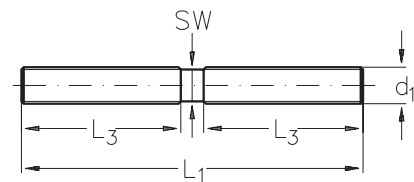

NIRO Gewindestift
einerseits Rechts- und andererseits Linksgewinde

NIRO Stud
right/left hand thread

Nenngröße nominal size d ₁	L ₁ mm	L ₃ mm	SW mm	Artikel-Nr. stock no.
M 5	55	25	4	302 510 005
M 6	65	30	5	302 510 006
M 8	75	35	7	302 510 008
M 10	85	40	9	302 510 010

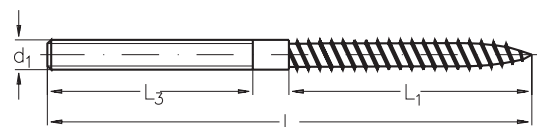

NIRO Stockschraube
mit Rechts- und Linksgewinde

NIRO Wall Stud
with right and left hand thread

Nenngröße nominal size d ₁	L mm	L ₁ mm	L ₃ mm	Rechtsgewinde right hand thread Artikel-Nr. stock no.	Linksgewinde left hand thread Artikel-Nr. stock no.
M 4	70	40	28	303 014 004	-
M 5	80	43	32	303 014 005	303 015 005
M 6	90	50	35	303 014 006	303 015 006
M 8	130	65	55	303 014 008	303 015 008
M 10	150	75	55	303 014 010	303 015 010

Sofern keine genauen Angaben hinsichtlich der Ausführung in der Bestellung gemacht werden, liefern wir die obenaufgeführten Stockschrauben mit Rechtsgewinde.
The Wall studs are delivered with right hand thread unless specified otherwise.

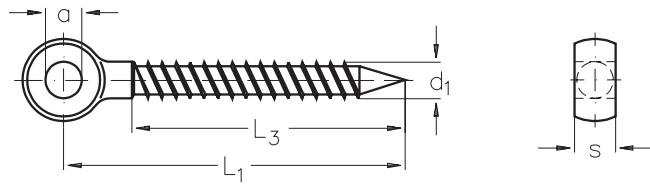

NIRO Augenschraube DIN 444
mit Holzgewinde, rechts

NIRO Eye Bolt acc. to DIN 444
with wood thread, right hand

Nenngröße nominal size d ₁	L ₁ mm	L ₃ mm	a mm	s mm	Artikel-Nr. stock no.
5	60	50	5	6	303 016 005
6	60	50	6	7	303 016 006
8	75	60	8	9	303 016 008
10	85	70	10	12	303 016 010

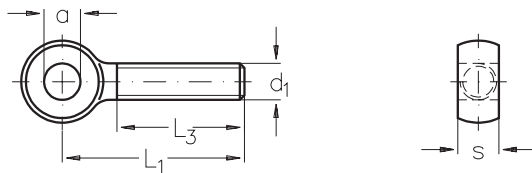

NIRO Augenschraube DIN 444
mit metrischem Gewinde, rechts

NIRO Eye Bolt acc. to DIN 444
with metric thread, right hand

Nenngröße nominal size d ₁	L ₁ mm	L ₃ mm	a mm	s mm	Artikel-Nr. stock no.
M 5	30	22	5	6	303 017 005
M 6	35	24	6	7	303 017 006
M 8	40	28	8	9	303 017 008
M 10	50	32	10	12	303 017 010



NIRO Ösenschraube
lange Ausführung, Rechtsgewinde

NIRO Shank Collared Eye Bolt
long type, right hand thread

Nenngröße nominal size d ₁	L mm	L ₃ mm	a mm	s mm	Artikel-Nr. stock no.
M 6	60	54	16	5	303 018 006
M 8	80	70	20	6	303 018 008
M 10	100	88	24	8	303 018 010
M 12	100	88	30	10	303 018 012

NIRO Unterlegscheibe DIN 125
Form A

NIRO Washer DIN 125
Form A

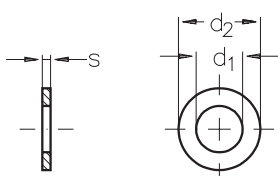

Nenngröße nominal size	d ₁ mm	d ₂ mm	s mm	Artikel-Nr. stock no.
4,3	4,3	9	0,8	303 110 004
5,3	5,3	10	1,0	303 110 005
6,4	6,4	12,5	1,6	303 110 006
8,4	8,4	17	1,6	303 110 008
10,5	10,5	21	2,0	303 110 010
13	13	24	2,5	303 110 013
17	17	30	3,0	303 110 017



NIRO Hutmutter DIN 1587
Rechtsgewinde

NIRO Capped nut DIN 1587
right hand thread

Nenngröße nominal size	d	L mm	e mm	s mm	Artikel-Nr. stock no.
M 4	M 4	5	7,7	7	303 120 004
M 5	M 5	7,5	8,8	8	303 120 005
M 6	M 6	8	11,1	10	303 120 006
M 8	M 8	11	14,4	13	303 120 008
M 10	M 10	13	18,9	17	303 120 010
M 12	M 12	16	21,1	19	303 120 012
M 16	M 16	21	26,8	24	303 120 016

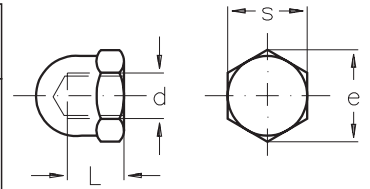

NIRO Sechskantmutter DIN 934
Rechts- und Linksgewinde

NIRO Hexagon nut DIN 934
right and left hand thread

Nenngröße nominal size	d	e mm	s mm	k mm	Rechtsgewinde right hand thread Artikel-Nr. stock no.	Linksgewinde left hand thread Artikel-Nr. stock no.
M 3	M 3	6,0	5,5	2,4	303 510 003	303 511 003
M 4	M 4	7,7	7	3,2	303 510 004	-
M 5	M 5	8,8	8	4	303 510 005	303 511 005
M 6	M 6	11,1	10	5	303 510 006	303 511 006
M 8	M 8	14,4	13	6,5	303 510 008	303 511 008
M 10	M 10	18,9	17	8	303 510 010	303 511 010
M 12	M 12	21,1	19	10	303 510 012	303 511 012
M 16	M 16	26,8	24	13	303 510 016	303 511 016
M 20	M 20	33,6	30	19	303 510 020	303 511 020

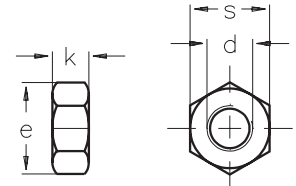

NIRO Flache Sechskantmutter DIN 439
Rechts- und Linksgewinde

NIRO Hexagon lock nut DIN 439
right and left hand thread

Nenngröße nominal size	d	e mm	s mm	k mm	Rechtsgewinde right hand thread Artikel-Nr. stock no.	Linksgewinde left hand thread Artikel-Nr. stock no.
M 4	M 4	7,7	7	2,1	303 512 004	303 513 004
M 5	M 5	8,8	8	2,7	303 512 005	303 513 005
M 6	M 6	11,1	10	3,2	303 512 006	303 513 006
M 8	M 8	14,4	13	4,0	303 512 008	303 513 008
M 10	M 10	18,9	17	5,0	303 512 010	303 513 010
M 12	M 12	21,1	19	6,0	303 512 012	303 513 012
M 16	M 16	26,8	24	8,0	303 512 016	303 513 016

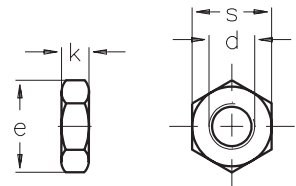

**NIRO Sechskant Sicherungsmutter
DIN 985**
Rechtsgewinde

**NIRO Self-locking hexagon nut
acc. to DIN 985**
right hand thread

Nenngröße nominal size	d	e mm	s mm	k mm	Artikel-Nr. stock no.
M 4	M 4	7,7	7	5	303 514 004
M 5	M 5	8,8	8	5	303 514 005
M 6	M 6	11,1	10	6	303 514 006
M 8	M 8	14,4	13	8	303 514 008
M 10	M 10	18,9	17	10	303 514 010
M 12	M 12	21,1	19	12	303 514 012

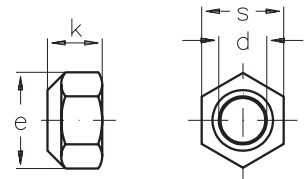

Sofern keine genauen Angaben hinsichtlich der Ausführung in der Bestellung gemacht werden, liefern wir die obenaufgeführten Artikel mit Rechtsgewinde.
All items are delivered with right hand thread unless specified otherwise.

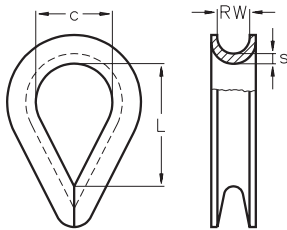
NIRO Kausche
NIRO Thimble

Rillenweite RW groove RW mm	c mm	L mm	s mm	Artikel-Nr. stock no.
3	10	18	1,0	308 900 003
4	11	20	1,0	308 900 004
5	13	21	1,0	308 900 005
6	16	28	1,2	308 900 006
7	17	31	1,2	308 900 007
8	19	33	1,4	308 900 008
10	24	38	1,9	308 900 010
12	27	42	2,0	308 900 012
14	33	51	2,2	308 900 014
16	37	60	2,5	308 900 016
18	41	67	4,0	308 900 018
20	46	73	4,0	308 900 020
22	49	78	5,0	308 900 022
24	55	93	5,0	308 900 024
28	67	105	6,0	308 900 028

NIRO Bügeldrahtseilklemme
NIRO Wire rope clip

schwere Ausführung

heavy pattern

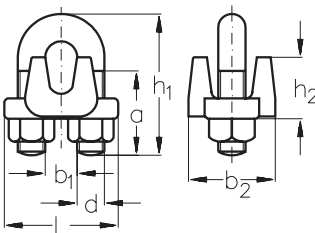

Nenngröße = größter Seil-Ø nominal size = max. rope-Ø mm	a mm	b ₁ mm	b ₂ mm	d	h ₁ mm	h ₂ mm	L mm	Artikel-Nr. stock no.
2	10	4	15	M 3	17	10	14	309 000 002
3	12	5	15	M 3	21	12	16	309 000 003
4	13	6	18	M 4	23	13	18	309 000 004
5	14	7	21	M 5	27	16	20	309 000 005
6	18	8	23	M 6	32	18	27	309 000 006
8	22	10	28	M 8	41	20	34	309 000 008
10	27	12	36	M 10	51	23	44	309 000 010
12	33	14	38	M 12	62	27	50	309 000 012
14	38	15	44	M 12	69	31	52	309 000 014
16	45	18	47	M 14	79	35	59	309 000 016
18	47	20	52	M 14	81	38	61	309 000 018
22	61	25	61	M 18	103	45	77	309 000 022

NIRO Drahtseilklemme
NIRO Wire rope clip

leichte Ausführung

light pattern

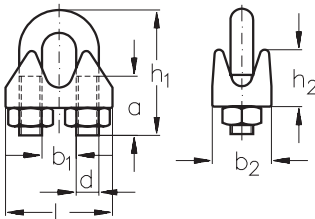

Nenngröße = größter Seil-Ø nominal size = max. rope-Ø mm	a mm	b ₁ mm	b ₂ mm	d	h ₁ mm	h ₂ mm	L mm	Artikel-Nr. stock no.
2	10	4	10	M 3	18	10	18	309 010 002
3	12	5	10	M 3	22	11	19	309 010 003
4	12	6	11	M 4	23	13	22	309 010 004
5	15	7	13	M 5	28	15	26	309 010 005
6	18	8	16	M 6	33	17	29	309 010 006
8	18	11	18	M 6	36	20	32	309 010 008
10	22	13	20	M 8	45	23	38	309 010 010
13	26	15	26	M 10	55	25	47	309 010 013

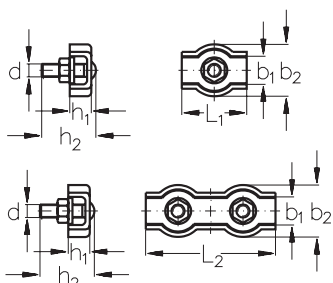
NIRO Simplex-Klemme mit 1 Schraube
NIRO Duplex-Klemme mit 2 Schrauben
NIRO Simplex clip single box-type, with 1 screw
NIRO Duplex clip double box-type, with 2 screws

Nenngröße = Seil-Ø nominal size = rope-Ø mm	b ₁ mm	b ₂ mm	d	h ₁ mm	h ₂ mm	L ₁ mm	L ₂ mm	Artikel-Nr. stock no. Simplex	Artikel-Nr. stock no. Duplex
2	4	12	M 4	5	14	15	30	309 100 002	309 101 002
3	6	14	M 4	7	14	17	35	309 100 003	309 101 003
4	8	18	M 5	7	18	20	40	309 100 004	309 101 004
5	10	20	M 5	8	18	25	50	309 100 005	309 101 005
6	12	24	M 6	9	23	30	60	309 100 006	309 101 006
8	17	30	M 8	13	25	37	75	309 100 008	309 101 008
10	21	35	M 10	16	32	-	95	-	309 101 010



NIRO Spannschloß ähnlich DIN 1480
mit Anschweißenden

NIRO Turnbuckle similar to DIN 1480
with stub ends for welding

Nenngröße = Gewinde-Ø nominal size = thread Ø	L ₁ mm	L ₂ mm	L ₃ mm	Artikel-Nr. stock no.
M 8	110	80	120	308 510 008
M 10	125	89	150	308 510 010
M 12	125	83	150	308 510 012
M 20	200	132	220	308 510 020
M 24	255	177	260	308 510 024

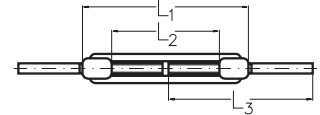

Nur noch lieferbar, solange der Vorrat reicht.
Available while stocks last.

NIRO Spannschloß offene Ausführung
mit zwei Ösen, Haken und Öse, zwei Haken

NIRO Turnbuckle open type
with eye and eye, hook and eye, hook and hook

Nenngröße = Gewinde-Ø nominal size = thread-Ø	Bruchlast * breaking load * kg			b mm	e mm	f mm	L ₁ mm	L ₂ mm	m mm	Artikel-Nr. stock no.		
	zwei Ösen eye + eye	Haken + Öse hook + eye	zwei Haken hook + hook							zwei Ösen eye + eye	Haken + Öse hook + eye	zwei Haken hook + hook
M 5 3/16	400	100	100	7	55	50	70	55	6	308 500 005	308 501 005	308 502 005
M 6 1/4	800	200	200	10	70	70	90	65	8	308 500 006	308 501 006	308 502 006
M 8 5/16	1200	350	350	12	95	95	120	95	9	308 500 008	308 501 008	308 502 008
M 10 3/8	1900	500	500	15	110	110	150	120	12	308 500 010	308 501 010	308 502 010
M 12 1/2	3400	1000	1000	19	140	140	200	165	13	308 500 012	308 501 012	308 502 012
M 16 5/8	5000	1500	1500	20	180	180	250	215	17	308 500 016	308 501 016	308 502 016
M 20 3/4	8000	2000	2000	28	195	190	305	250	20	308 500 020	308 501 020	308 502 020

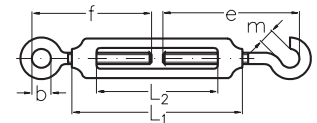

* Bitte Bruchlast nicht mit der Tragfähigkeit verwechseln.
* Please note that the above figures are breaking load limits and not working load limits.

Bitte beachten Sie, daß wir die Spannschlösser auf metrisches Gewinde umstellen. Mit Zollgewinde haben wir nur noch Restbestände am Lager.
Please note that we are anxious to change the turnbuckles to metric thread. There are only small quantities with inch thread left in stock.

NIRO Feuerwehr-Karabinerhaken

NIRO Snap hook

Nenngröße nominal size mm	b mm	d mm	L mm	m mm	w mm	Artikel-Nr. stock no.
50 x 5	8	5	50	7	4	309 200 050
60 x 6	9	6	60	9	5	309 200 060
70 x 7	11	7	70	8	8	309 200 070
80 x 8	12	8	80	9	8	309 200 080
100 x 10	15	10	100	12	10	309 200 100
120 x 11	18	11	120	16	11	309 200 120
140 x 12	21	12	142	23	17	309 200 140

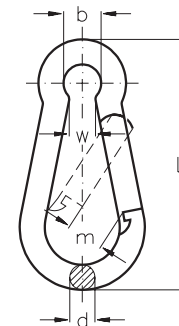

NIRO Kettenschnellverschluß

NIRO Quick link

Nenngröße nominal size	b mm	d mm	L mm	w mm	Artikel-Nr. stock no.
4	10	4	33	5,5	309 300 004
5	12	5	39	6,5	309 300 005
6	13	6	45	7,5	309 300 006
7	16	7	53	8,5	309 300 007
8	16	8	59	10,0	309 300 008
10	20	10	70	12,0	309 300 010

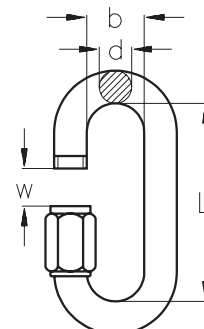

NIRO Ringmutter

Rechtsgewinde

NIRO Eye nut

right hand thread

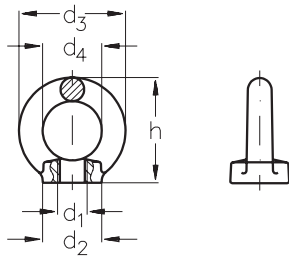

Nenngröße nominal size	d ₁	d ₂ mm	d ₃ mm	d ₄ mm	h mm	Artikel-Nr. stock no.
M 6	M 6	15	26,5	15	27	308 111 006
M 8	M 8	20	36	20	36	308 111 008
M 10	M 10	25	45	25	45	308 111 010
M 12	M 12	30	54	30	53	308 111 012
M 16	M 16	35	63	35	62	308 111 016
M 20	M 20	40	72	40	71	308 111 020
M 24	M 24	50	89	50	90	308 111 024
M 30	M 30	60	107	60	109	308 111 030

NIRO Ringschraube

Rechtsgewinde

NIRO Eye bolt

right hand thread

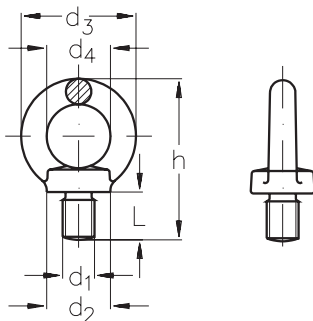

Nenngröße nominal size	d ₁	d ₂ mm	d ₃ mm	d ₄ mm	L mm	h mm	Artikel-Nr. stock no.
M 6	M 6	15	26,5	15	10	37	308 110 006
M 8	M 8	20	36	20	13	49	308 110 008
M 10	M 10	25	45	25	17	62	308 110 010
M 12	M 12	30	54	30	20,5	73	308 110 012
M 16	M 16	35	63	35	26	90	308 110 016
M 20	M 20	40	72	40	30	101	308 110 020
M 24	M 24	50	89	50	35	125	308 110 024
M 30	M 30	60	107	60	45	132	308 110 030

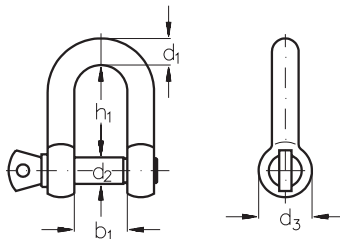
NIRO Schäkel, gerade Form
NIRO Shackle, U-type

Nenngröße nominal size	Bruchlast * breaking load * kg	d ₁ mm	d ₂ mm	d ₃ mm	b ₁ mm	h ₁ mm	Artikel-Nr. stock no.
5	1200	5	5	10	10	17	308 400 005
6	1500	6	6	12	12	21	308 400 006
8	2500	8	8	16	16	28	308 400 008
10	4500	10	10	19	19	35	308 400 010
12	6000	11	12	24	23	41	308 400 012
13	7000	13	13	26	26	45	308 400 013
16	8000	15	16	32	31	55	308 400 016
19	12000	18	19	38	38	66	308 400 019
22	15000	21	22	44	45	76	308 400 022
25	18000	24	25	50	50	87	308 400 025

* Bitte Bruchlast nicht mit der Tragfähigkeit verwechseln.

* Please note that the above figures are breaking load limits and not working load limits.

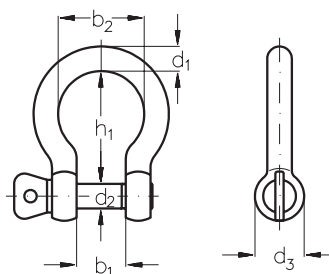
NIRO Schäkel, geschweifte Form
NIRO Shackle, anchor type

Nenngröße nominal size	Bruchlast * breaking load * kg	d ₁ mm	d ₂ mm	d ₃ mm	b ₁ mm	b ₂ mm	h ₁ mm	Artikel-Nr. stock no.
4	500	4	4	8	8	14	18	308 300 004
5	1000	5	5	10	10	18	23	308 300 005
6	1600	6	6	12	12	21	27	308 300 006
8	2800	8	8	16	15	28	37	308 300 008
10	4000	10	10	20	19	35	46	308 300 010
12	5000	12	12	24	24	42	55	308 300 012

* Bitte Bruchlast nicht mit der Tragfähigkeit verwechseln.

* Please note that the above figures are breaking load limits and not working load limits.



NIRO Kette, kurzgliedrig

NIRO Short link chain

Nenngröße <i>nominal size</i>	d mm	t mm	b mm	Artikel-Nr. <i>stock no.</i>
3	3	16,0	11	309 911 003
4	4	16,0	14	309 911 004
5	5	18,5	17	309 911 005
6	6	18,5	20	309 911 006
8	8	24,0	26	309 911 008
10	10	28,0	34	309 911 010

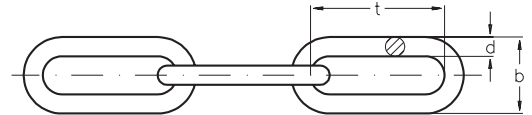
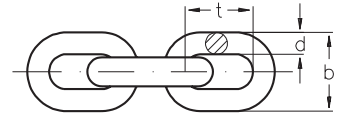

NIRO Kette, langgliedrig

NIRO Long link chain

Nenngröße <i>nominal size</i>	d mm	t mm	b mm	Artikel-Nr. <i>stock no.</i>
3	3	26	13	309 910 003
4	4	32	16	309 910 004
5	5	36	20	309 910 005
6	6	42	24	309 910 006
8	8	54	32	309 910 008
10	10	66	40	309 910 010

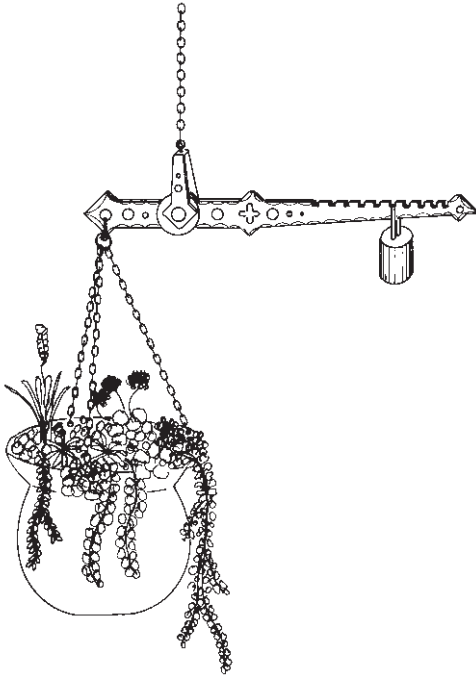

ASS[®]

Abhängesystem
Hanging System

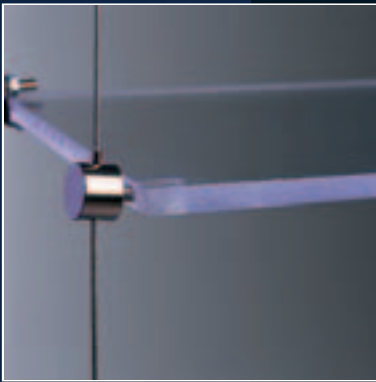
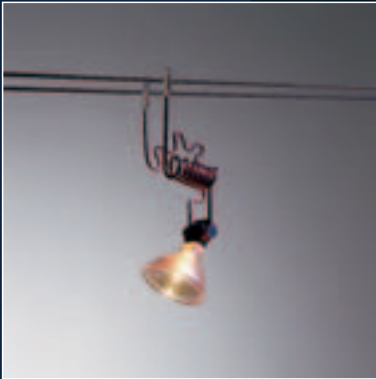

Werkfoto: Schroers & Schroers, 10827 Berlin

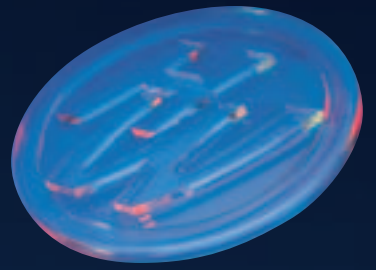



ASS Abhängesystem

Selbst die Mini- und Super-Mini-Ausführungen unseres **ASSArchitektur Seil Systems**, die für Drahtseile ab 3 mm Durchmesser eingesetzt werden können, erscheinen in einigen Bereichen überdimensioniert. Dies gilt insbesondere dann, wenn nur sehr geringe Tragfähigkeiten verlangt werden. Hier empfehlen wir Ihnen den Einsatz unseres **ASSAbhängesystems**.

Beinahe schwebend erscheinen z.B. Bilder, die an Seilen von nur 1,5 mm Durchmesser hängen. Der Blick des Betrachters wird nicht vom Wesentlichen abgelenkt.

Die Montage des **ASSAbhängesystems** ist denkbar einfach. Werkzeuglose, stufenlose Höhenverstellung, selbst arretierend, einfach und schnell einzustellen und auszuwechseln, dabei kostensparend - das sind nur einige Vorteile des **ASSAbhängesystems**. Trotz weniger Einzelteile bietet unser System unbegrenzte Anwendungsmöglichkeiten.

Zeitlose Ästhetik - für professionelle Präsentationen.

ASS Hanging System

*Our **ASSStainless Steel System for architectural use** is designed for wire ropes from 3 mm diameter and this is often too large for certain applications. We have therefore introduced our **ASSHanging System** which enables wire rope of only 1.5 mm to be used for hanging pictures. The system is unobtrusive and the pictures appear to be floating.*

*The **ASSHanging System** is easy to assemble without need for any tools, is infinitely variable, self locking, quickly adjusted and cost effective to replace. The many advantages of the system are readily apparent and whilst the number of components are few the variety of uses are unlimited.*

Timeless elegance - For a professional presentation.









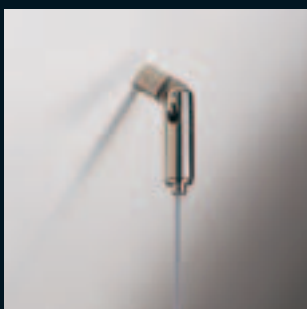
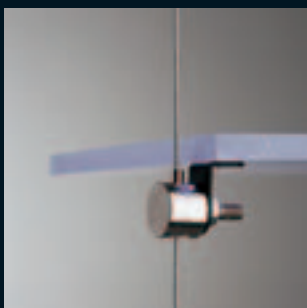
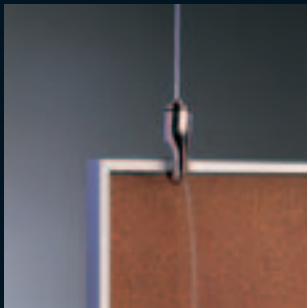
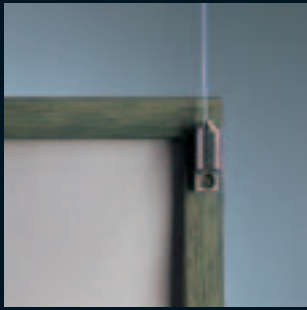
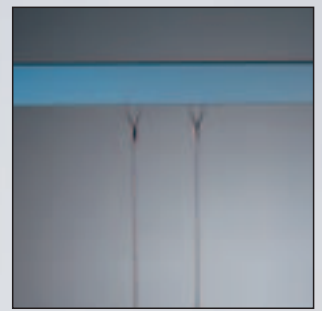

Abbildung drawing	Bezeichnung article	Artikel-Nr. stock no.	Abbildung drawing	Bezeichnung article	Artikel-Nr. stock no.
	Angepreßte Seilschlaufe aus Stahl/Aluminium BL 125 daN <i>Pressed eye</i>	387 010 001		hochfestes Spezialdrahtseil Ø 1,5 mm <i>Special wire rope</i> Ø 1,5 mm high tensile	387 010 014
	Anpreß-Haken, drahtgebogen aus 1.0718 verzinkt BL ca. 50 daN <i>Pressed bent hook</i>	387 010 006		Stell-Haken aus 0.8135 vernickelt BL 75 daN <i>Sliding hook</i>	387 010 003
	Anpreß-Öse, drahtgebogen aus 1.0718 verzinkt BL ca. 50 daN <i>Pressed bent eye</i>	387 010 007		Stell-Öse aus 0.8135 vernickelt BL 125 daN <i>Sliding eye</i>	387 010 002
	Anpreß-Öse, geschlossen aus Messing, vernickelt BL 125 daN <i>Pressed eye terminal</i>	387 010 016		Stell-Zylinder mit Flansch aus 2.0401 vernickelt BL 125 daN <i>Sliding cylinder with flange</i>	387 010 004
	Anpreß-Linsenkopf aus 3.0205, BL 125 daN <i>Pressed domed end stop</i>	387 010 017		Stell-Kugel aus 2.0401 vernickelt BL 125 daN <i>Sliding ball</i>	387 010 008
	Anpreß-Gewinde M 4 x 10 aus 1.0718 verzinkt BL 125 daN <i>Pressed threaded terminal</i>	387 010 018		Stell-Zylinder, geriffelt für Regalböden aus 2.0401 vernickelt BL 125 daN <i>Sliding shelves support, knurled</i>	387 010 019

Bitte beachten Sie die angegebenen Werkstoffe.
Die auf den Seiten 66 und 67 aufgeführten Artikel
sind nicht aus NIRO-Material gefertigt.

Please note the material.
The items on page 66 and 67 are not made of
stainless steel material.

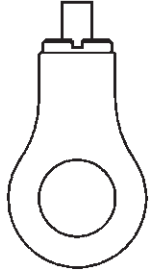
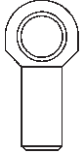
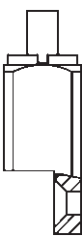
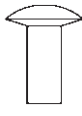
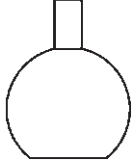

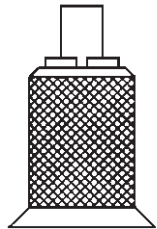

Abbildung <i>drawing</i>	Bezeichnung <i>article</i>	Artikel-Nr. <i>stock no.</i>
	<p>Stell-Zylinder mit Gelenk wahlweise mit Innen- oder Außengewinde aus 2.0401 vernickelt BL 125 daN</p> <p>Sliding cylinder with internal or outside threaded link</p> <p>innen <i>internal</i> M 5 M 6</p> <p>außen <i>outside</i> M 5 M 6</p>	<p>387 011 005 387 011 006</p> <p>387 012 005 387 012 006</p>
	<p>Decken-Anschluß aus 2.0401 vernickelt BL 125 daN</p> <p>Ceiling support</p>	387 010 009
	<p>Anpreß-Nippel für Deckenanschluß (ohne Drahtseil) aus 1.0718 verzinkt BL 125 daN</p> <p>Pressed nipple for ceiling support (without wire rope)</p>	387 010 020
	<p>Stell-Zylinder mit Außengewinde M 5, M 6, M 8 aus 2.0401 BL 125 daN</p> <p>Sliding cylinder with outside thread M 5, M 6, M 8</p>	<p>387 013 005 387 013 006 387 013 008</p>
	<p>Stell-Zylinder mit Außengewinde M 8 und Rändelmutter aus 2.0401 BL 200 daN</p> <p>Sliding cylinder with outside thread M 8 and knurled nut</p>	387 010 023

Abbildung <i>drawing</i>	Bezeichnung <i>article</i>	Artikel-Nr. <i>stock no.</i>
	<p>Bilderleiste 3 m aus 3.0205 lackiert</p> <p>Extruded picture support</p> <p>Bei einer Bilderleiste werden 5 Haken und das Befestigungsmaterial mitgeliefert. <i>The extruded picture support will be delivered including 5 hooks and assembling material.</i></p>	387 010 011
	<p>Haken für Bilderleiste aus 0.8135 verzinkt</p> <p>Picture hook</p>	387 010 012
	<p>Stell-Halter einfach für Regalböden außen aus 2.0401 vernickelt BL 125 daN</p> <p>Sliding single shelf support</p>	387 010 021
	<p>Stell-Halter doppelt für Regalböden innen aus 2.0401 vernickelt BL 125 daN</p> <p>Sliding double shelf support</p>	387 010 022
	<p>Boden-Anschluß aus 2.0401 vernickelt BL 125 daN</p> <p>Floor support</p>	387 010 010
<p>Alle Abbildungen Maßstab 1:1 All drawings scale 1:1</p> <p>Bruchlast (BL) bitte nicht mit Tragfähigkeit verwechseln. Zur Ermittlung der Tragfähigkeit muß die Bruchlast durch den für den Verwendungszweck gültigen Sicherheitsfaktor dividiert werden. <i>Please note that the above figures are breaking load limits (BL) and not working load limits. To calculate the working load limit please divide the breaking load limit by the valid safety factor.</i></p> <p>Weitere Ausführungen auf Anfrage. <i>Further types on request.</i></p>		

DRAHTSEILZUBEHÖR

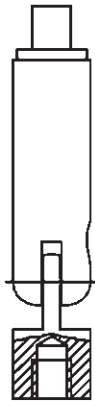
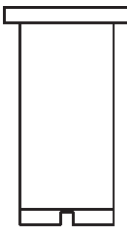
WIRE ROPE ACCESSORIES

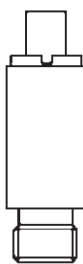
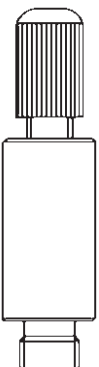
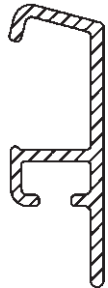
SIKA KETTENSYSTEM

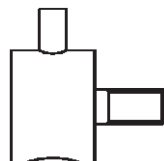
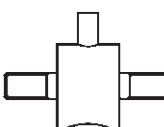
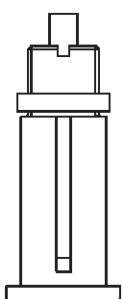
SIKA CHAIN SYSTEM

ASS® ARCHITEKTUR SEIL SYSTEM

ASS® STAINLESS STEEL SYSTEM FOR ARCHITECTURAL USE

ASS® MAXI

GELÄNDERAUSFACHUNG MIT DRAHTSEILEN AUS EDELSTAHL

EINE CHANCE FÜR GRÜN

RANKHILFEN AUS EDELSTAHL

Bitte fordern Sie unsere ausführlichen Unterlagen an:
Please ask for our technical catalogues:

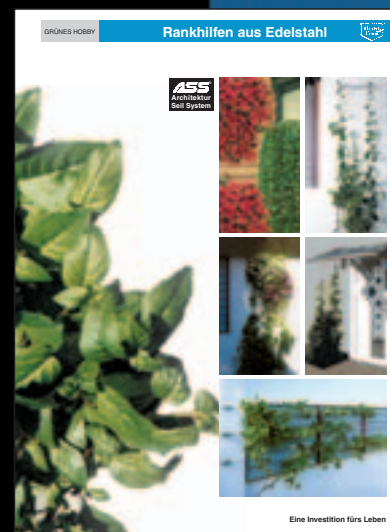
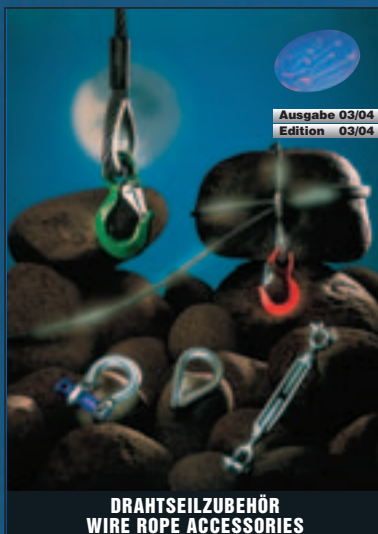

Hubert Waltermann GmbH & Co.

Eisenwarenfabrik & Gesenkschmiede

Rötloh 4 · D-58802 Balve-Garbeck · Postfach 1453 · D-58798 Balve

Telefon +49-23 75-91 82-0 · Telefax +49-23 75-91 82-99

Internet: www.waltermann.de · e-mail: info@waltermann.de